

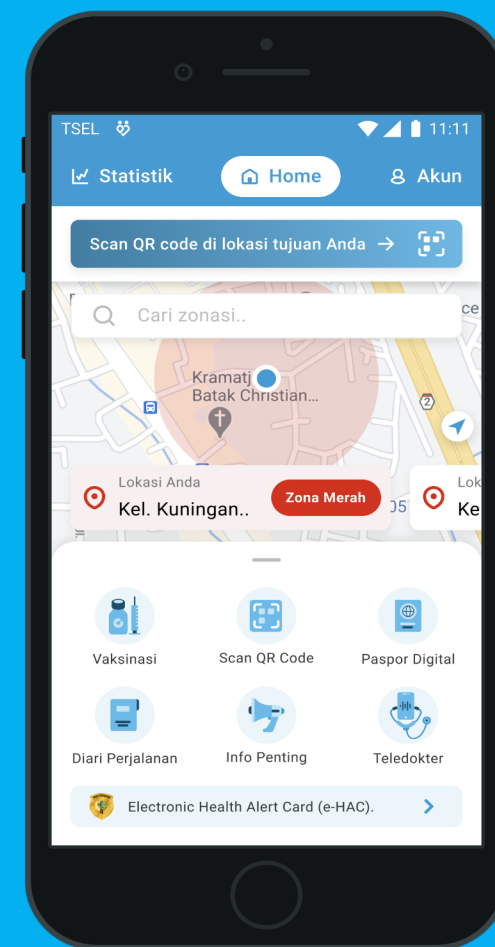

PeduliLindungi

Pemanfaatan PeduliLindungi dalam Penanggulangan Pandemi COVID-19

8 Oktober 2021



Agenda

- ♡ Tujuan & Motivasi Pengembangan Sistem
- ♡ Sistem PeduliLindungi & Satu Data Vaksinasi
- ♡ Pemanfaatan PeduliLindungi
- ♡ Kesimpulan



1

Tujuan & Motivasi Pengembangan Sistem



Tujuan Pengembangan PeduliLindungi

PeduliLindungi adalah platform terintegrasi yang dibangun untuk menyediakan data dan informasi yang diperlukan oleh masyarakat dan Pemerintah sehingga dapat segera membantu memutus rantai penyebaran virus Corona dan memulihkan ekonomi nasional akibat pandemi Covid-19.



Motivasi Pengembangan Fitur: Memutus Rantai Penyebaran Virus

Pengembangan fitur pada system dan aplikasi PeduliLindungi tidak terlepas dari situasi pandemi Covid-19

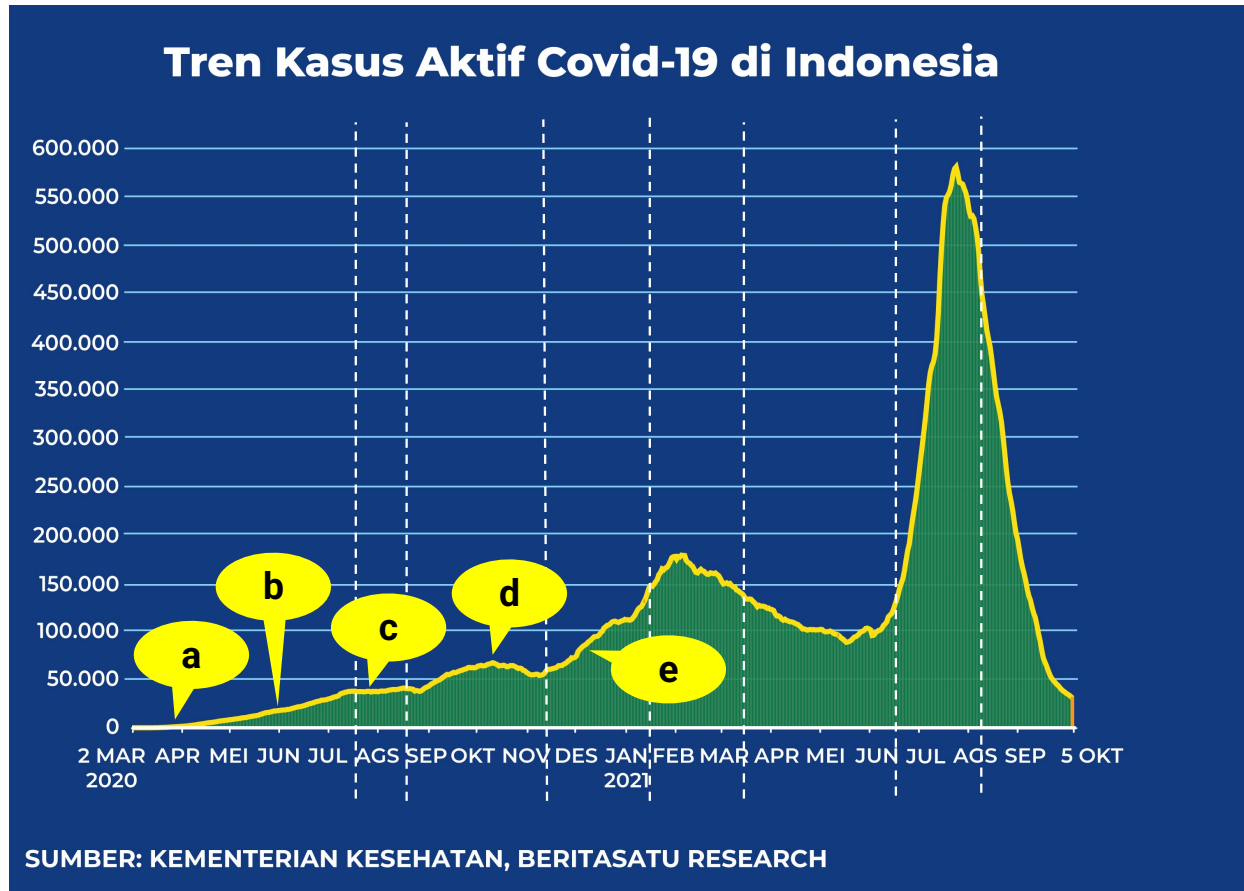

- **Maret - Juli 2020:** kasus covid muncul dan meningkat tajam, pembatasan sosial berskala besar dilakukan.
 - a. **28 Maret 2020:** Aplikasi PeduliLindungi pertama kali dapat di akses di Playstore sbg contact tracing apps. Alert zonasi, crowd,
 - b. **Juni 2020:** QR pelintas batas, fencing, dashboard contact tracing
- **Juli - Sep 2020 :** penambahan kasus COVID-19 sempat mengalami penurunan.
 - c. **Agustus 2020:** Izin perjalanan, passport bebas Covid-19 (vaksinasi), notifikasi zona terdampak, info lokasi RS, apotek, histori perjalanan, teledokter, self health checking
- **Sep – Nov 2020 :** mengalami peningkatan yang signifikan akibat libur panjang, lalu melandai walau tetap meningkat jumlahnya.
 - d. **November 2021:** info jumlah infected covid-19 sekitar, QR code on digital diary
- **Des 2020 – Jan 2021 :** Peningkatan tajam kembali terjadi karena libur panjang Natal dan Tahun Baru 2021. Persiapan dan kick off program vaksinasi.
 - e. **Des 2021 – Jan 2021 :** Bhabinsa & Babinkamtibmas, Pendaftaran vaksinasi. Cek status vaksinasi (web), Sertifikat vaksinasi.



Motivasi Pengembangan Fitur: Persiapan Pemulihan Ekonomi Nasional

Sejak kuartal ke-2 th 2021 sistem PeduliLindungi didrive oleh program pemulihan ekonomi nasional akibat pandemi

Tren Kasus Aktif Covid-19 di Indonesia

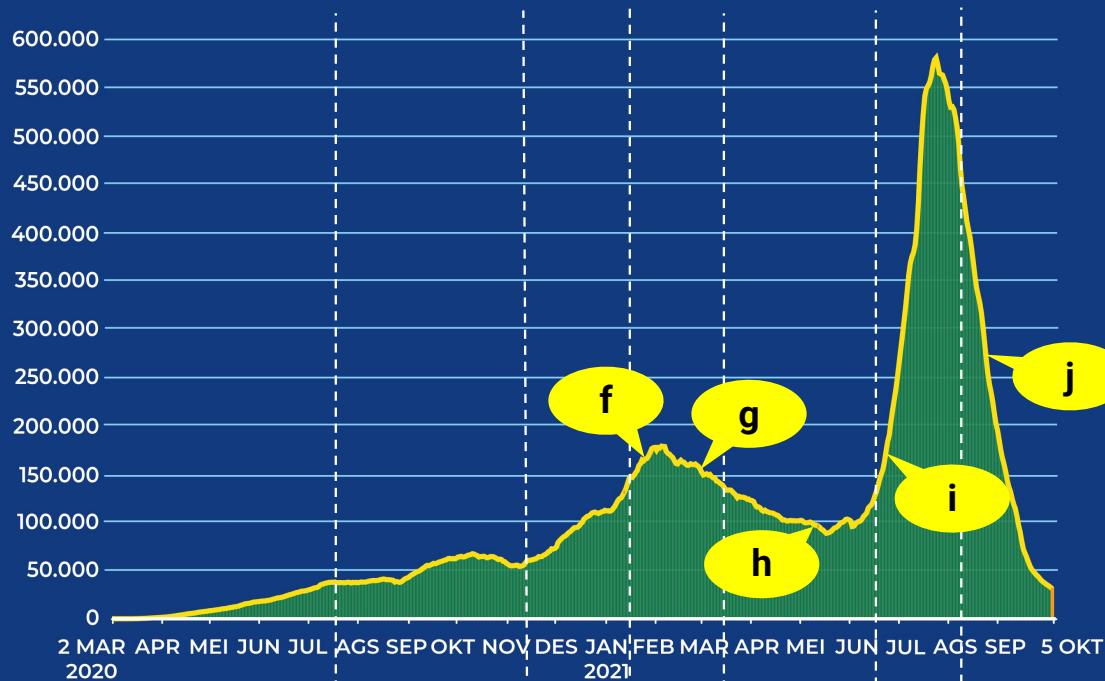

SUMBER: KEMENTERIAN KESEHATAN, BERITASATU RESEARCH

- **Feb – Mar 2021:** Program vaksinasi dimulai, namun tetap terjadi peningkatan kasus.
 - f. **Feb 2021:** Perbaikan fitur sertifikat vaksinasi dan focus pembenahan infrastruktur dan security
 - g. **Feb – Mar 2021:** Pembenahan sinkronisasi data PCARE, PL, dan PEN, API Penjadwalan vaksinasi kepada 3rd party
- **Mar – Jun 2021 :** Terjadi penurunan kasus Covid-19
 - h. **April-Mei 2021:** Uji coba penerapan QR untuk public, microsite untuk penerbangan, perbaikan metode klaim sertifikat (security concern)
- **Jun – Agustus 2020 :** Kasus mengalami peningkatan yang sangat signifikan
 - i. **Jun - Agustus 2021:** Penerapan PL pada transportasi, penggunaan QR pada seluruh area, QR mgt, penyusunan skema masuknya turis asing dan WNA
- **Agustus – Oktober 2021 :** Penurunan kasus aktif Covid-19 sangat signifikan
 - j. **Ags – Okt 2021:** Proses penerimaan status vaksinasi luar negeri, Penerapan QR pada sekolah dan industri, rencana implementasi masuknya turis asing dan WNA



What Next?



2

Sistem PeduliLindungi & Satu Data Vaksinasi



2 Inisiatif atas Instruksi Presiden dalam Penanganan Covid-19

2 Initiatives Instruksi Presiden untuk:

1. Memutus rantai penyebaran Covid-19.
2. Membantu pemulihan ekonomi nasional.

1 VAKSIN COVID 100% GRATIS BERIKUT 5 INSTRUKSI TERBARU DARI PRESIDEN JOKOWI

5
"Masyarakat terus disiplin jalankan 3M, menggunakan masker, menjaga jarak, dan mencuci tangan untuk kebaikan kita semuanya."

4
"Saya yang akan divaksin pertama kali. Untuk memberikan kepercayaan dan keyakinan kepada masyarakat bahwa vaksin yang digunakan aman."

1
"Vaksin covid-19 untuk masyarakat gratis. Sekali lagi, gratis tidak dikenakan biaya sama sekali."

2
"Saya instruksikan seluruh jajaran kabinet, kementerian, lembaga, dan pemerintah daerah memprioritaskan program vaksinasi pada tahun anggaran 2021."

3
"Saya perintahkan Menteri Keuangan memprioritaskan dan mengalokasikan anggaran lain terkait ketersediaan dan vaksinasi secara gratis. Tidak ada alasan masyarakat tidak mendapatkan vaksin."

Presiden Jokowi
Rabu, 16 Desember 2020

Tujuan: Pencapaian herd immunity secepat-cepatnya

2

Presiden Joko Widodo akan mengeluarkan Instruksi Presiden (Inpres) untuk memperluas kegiatan tracing COVID-19 secara digital menggunakan Aplikasi PeduliLindungi

Tujuan: Tracing Covid-19 secara digital

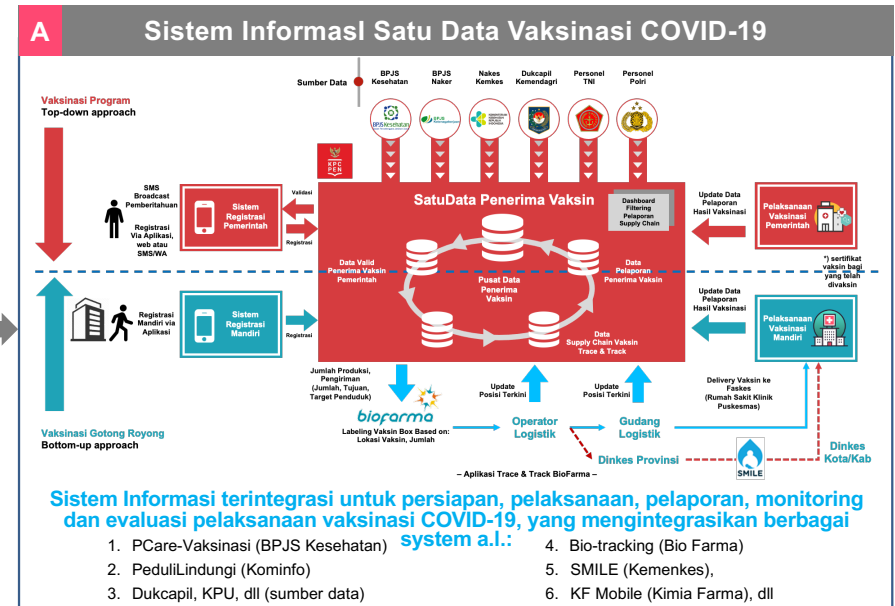



Target Vaksinasi: 208,27 Juta Orang dalam 3 Periode Vaksinasi

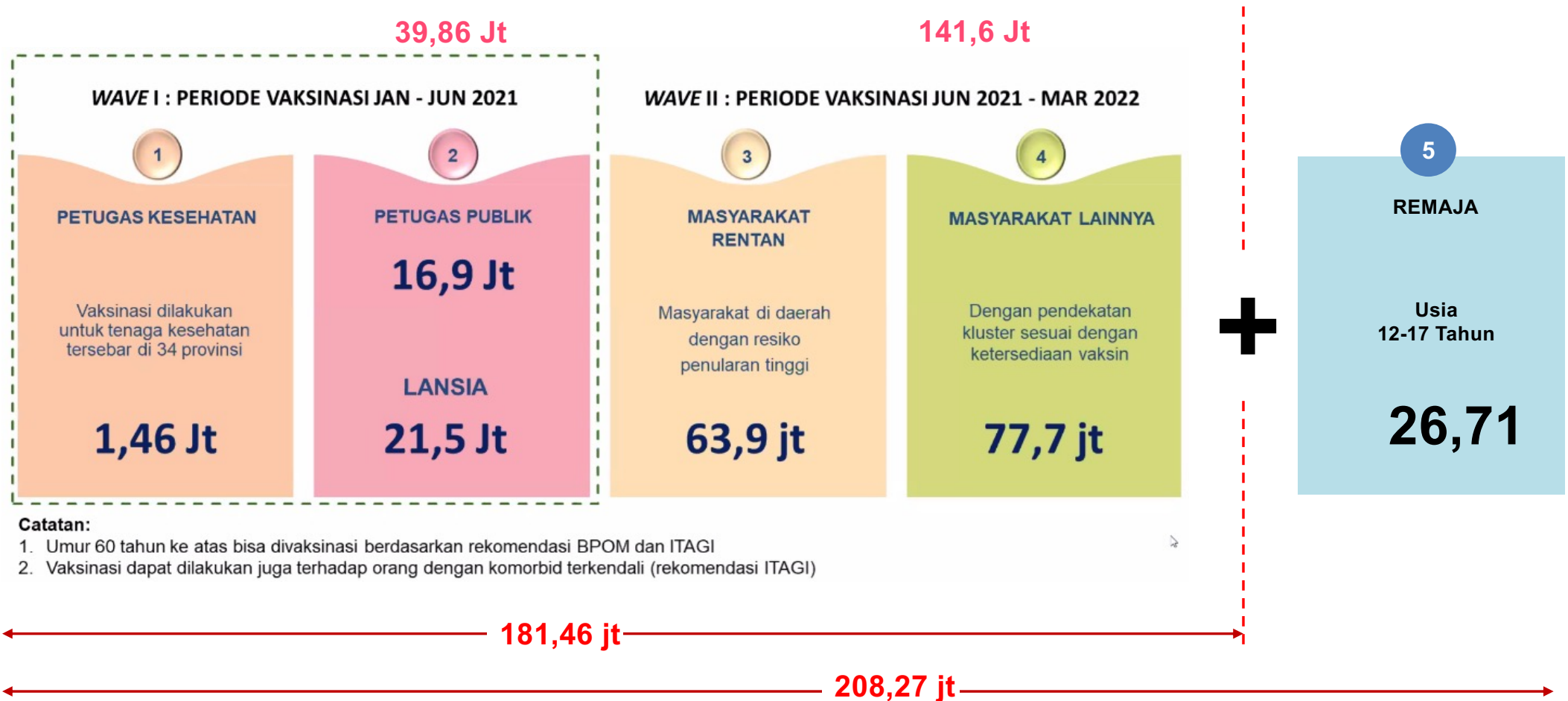



Ekosistem dalam Penanganan Pandemi

PeduliLindungi, Satu Data Vaksinasi Covid-19, PCARE, SMILE

Tracking COVID-19

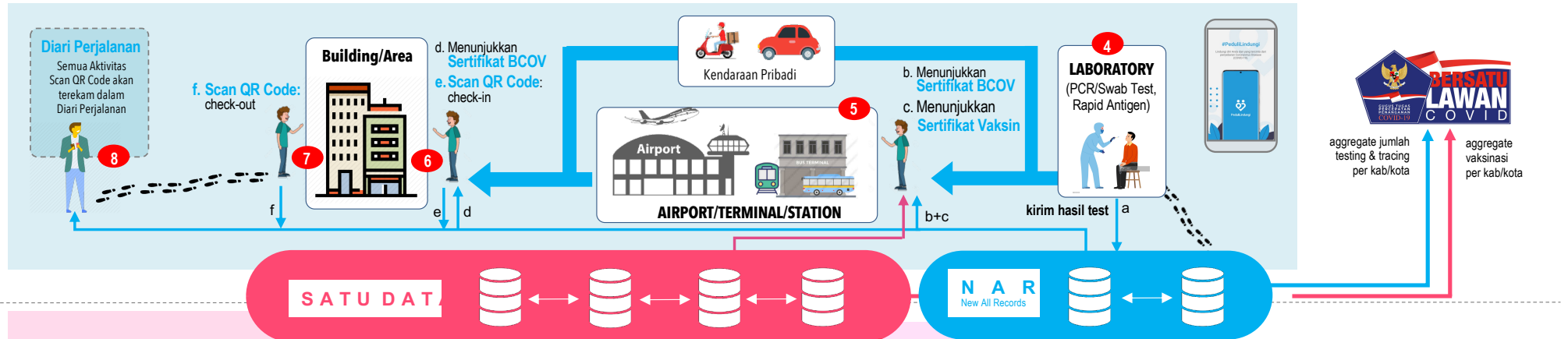

Proses Pelaksanaan VAKSINASI



Produksi dan Distribusi Vaksin

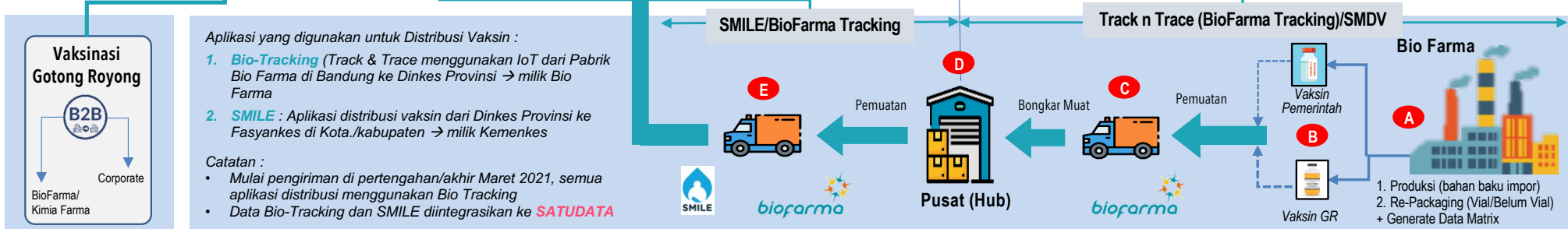

PeduliLindungi dalam Alur Proses Program Vaksinasi

Selain sebagai interface dengan penerima vaksinasi, PeduliLindungi adalah integrator dalam sistem Satu Data Vaksinasi

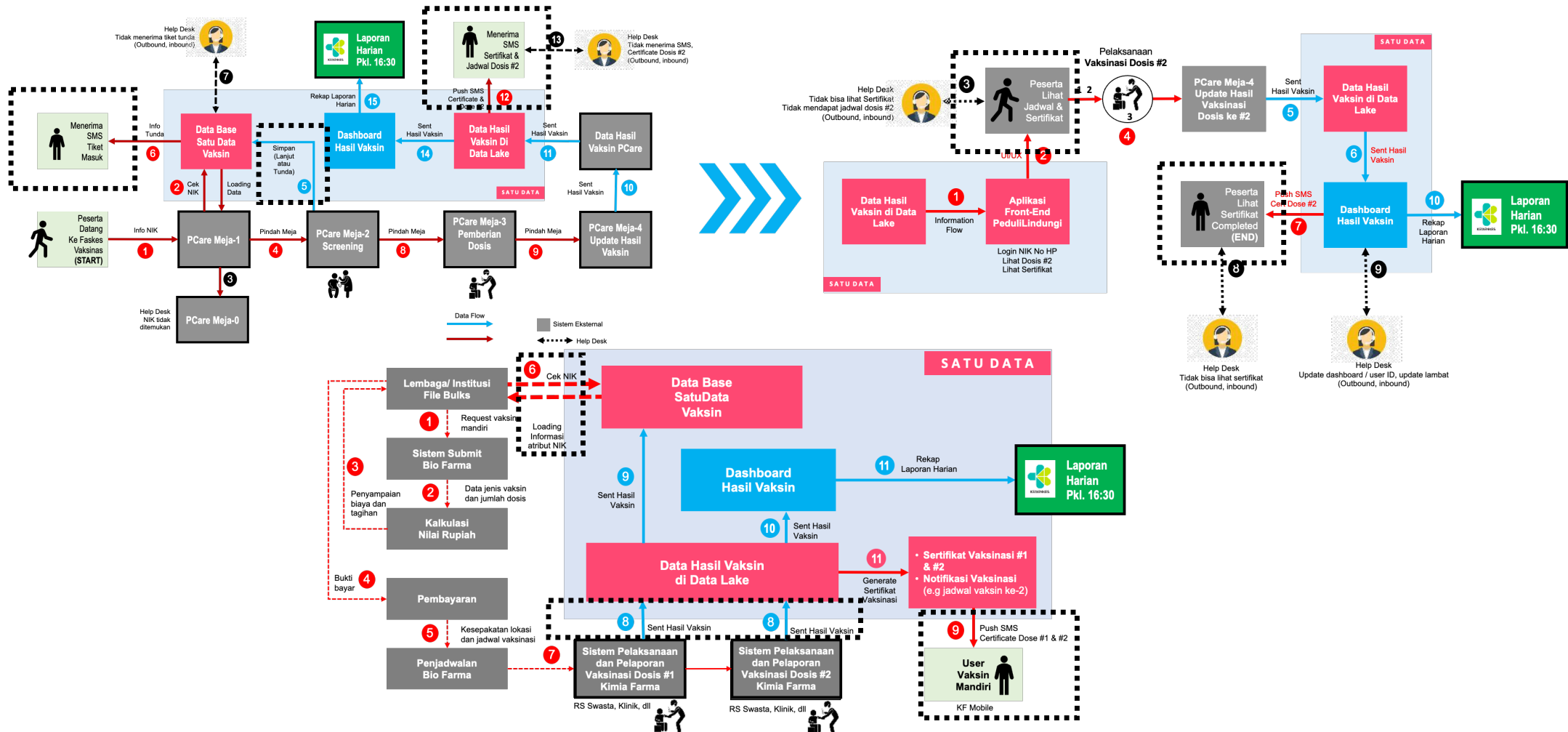



3

Pemanfaatan PeduliLindungi

Implementasi

- 💞 Aplikasi PeduliLindungi (Prev.) 
- 💞 Aplikasi PeduliLindungi (Updated)
- 💞 Sektor Transportasi
- 💞 Sektor Pariwisata
- 💞 Pencatatan Vaksinasi Luar Negeri



Tracking, Tracing & Fencing

Status: HOLD

TRACKING & TRACING

Tracking ODP KEMENKES

Selamat datang di Peduli Lindungi

DATA TABLE TRACKING ODP KEMENKES

CSV

Search: <input type="text"/>				
No HP	Nama	Status	Jumlah Kontak	
+6281290242474	Lina Niswaton Aulia	NOT POSITIVE	223	
+628113465527	amrizal rachman	NOT POSITIVE	154	
+6281329352220	Gunawan Wibisono	NOT POSITIVE	124	
+6281380063695	jumilda	NOT POSITIVE	122	
+628112000153	Rosa	NOT POSITIVE	120	

Showing 1 to 5 of 2,122 entries

Previous 1 2 3 4 5 ... 425 Next

Tracking User

Selamat datang di Peduli Lindungi

TRACKING USER

Tanggal

July 1, 2020 - August 29, 2020

No HP

+6285251866538

Submit

PROFILE

Nama: Erny Noorlaila Hayati

No HP: +6285251866538

Status: NOT POSITIVE

Lokasi: HULU SUNGAI TENGAH - BARABAI SELATAN

Tanggal Tendaftar: 2020-04-19 16:08:26

BY NAME

Show 5 entries

Search: <input type="text"/>				
Tanggal	Name	No HP Contacted	Status Contacted	Jumlah Kontak
No data available in table				

Showing 0 to 0 of 0 entries

Previous Next

FENCING

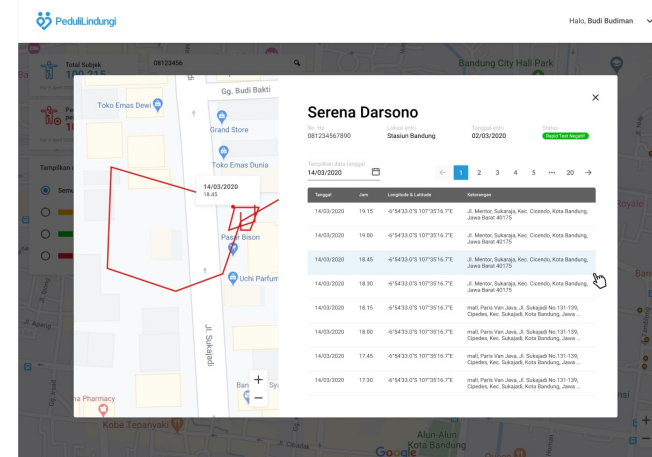
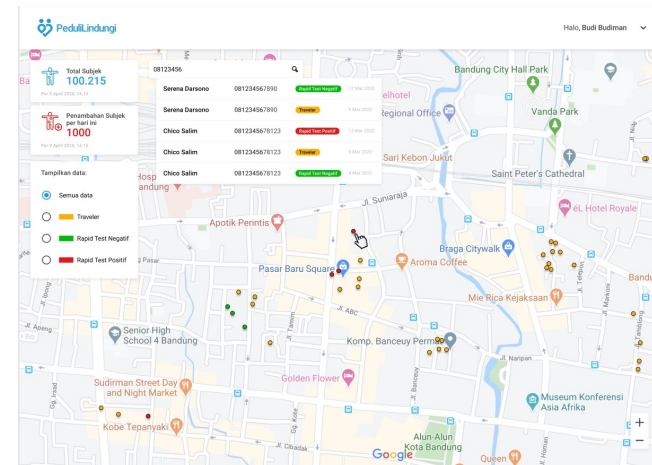



Download & Install
PeduliLindungi dari
Playstore (Android) atau
Appstore (iOS)



Masyarakat melakukan kegiatan diluar rumah / keramaian.
Pada saat ada orang lain yang berdekatan (jarak sekitar 2-5
meter minimal 30 menit), maka data ID antar orang-orang
tersebut dipertukarkan dan secara berkala data dari HP
dikirimkan ke server sistem untuk dianalisa jika diperlukan.



Apabila salah seorang warga
tertular COVID-19 dan dirawat
di RS. Petugas kesehatan RS
mencatat No HP pasien
COVID-19



No HP warga positif
COVID-19 dilaporkan
petugas RS ke Kemenkes
dan langsung dicatat dalam
data pasien COVID-19



Pesan yang disampaikan adalah bahwa para ODP
harus menjalani karantina mandiri (selama 14 hari)
dan selama masa tersebut ODP selalu diingatkan
tentang kesehatannya dan menjaga stamina tubuh
atau hal-hal lain sesuai prosedur dari Kemenkes.



Data sebelumnya juga otomatis masuk ke
sistem dan sistem dapat mengirimkan
notifikasi, SMS atau bentuk pesan lainnya
berupa imbauan pada apps PL.



Pada dashboard tercantum
daftar atau list ODP dan PDP
COVID-19



Dashboard PeduliLindungi

Petugas Kemenkes
memasukkan No HP pasien
COVID-19 ke sistem
dashboard PeduliLindungi



Download & Install
PeduliLindungi dari
Playstore (Android) atau
Appstore (iOS)

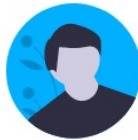

Berdasarkan data yang masuk dari Kemenkes
atau penetapan dari pemerintah (untuk para
pelintas batas) bahwa seseorang dapat
terkatagorikan pada status ODP.

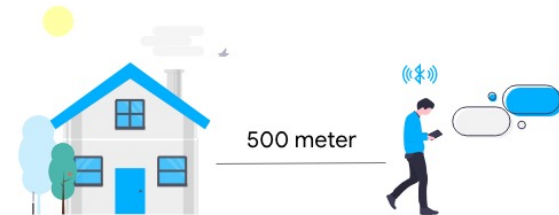

Homebase karantina ditentukan setiap malam dan secara
berkala akan memonitor pergerakan ODP dalam radius
500 meter. Area karantina ini unik untuk setiap 14 hari
masa karantina dan dipantau oleh sistem untuk membantu
ODP dan Pemerintah mencegah penyebaran COVID-19.

Sistem set homebase
setiap jam 2:00. Dan
setiap 15 menit sekali,
sistem check apakah
user ODP keluar
homebase.

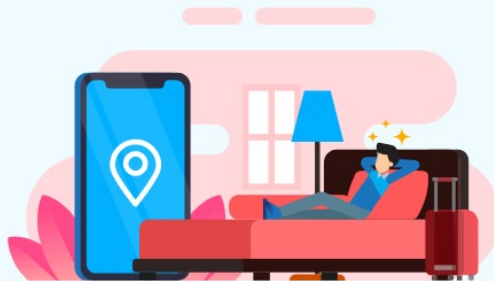

Stay safe at home.
Jalankan protokol kesehatan mandiri saat
mengisolasi sendiri.



Untuk peduli sesama, diharapkan
ODP kembali lagi ke rumahnya.



Apabila **ODP bergerak
keluar** dari area karantina
maka sistem akan
memberikan **push
notifikasi** kepada ODP
untuk kembali ke
homebase. Notifikasi
peringatan ini akan terus
menerus diberikan sampai
kembali ke area karantina.



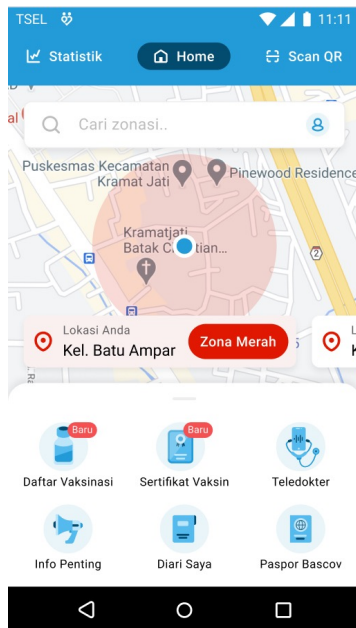

Tampilan baru pendeteksi lokasi user.

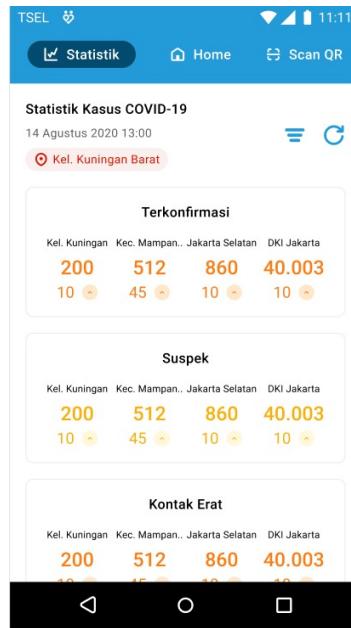

Statistik kasus berdasarkan lokasi user.

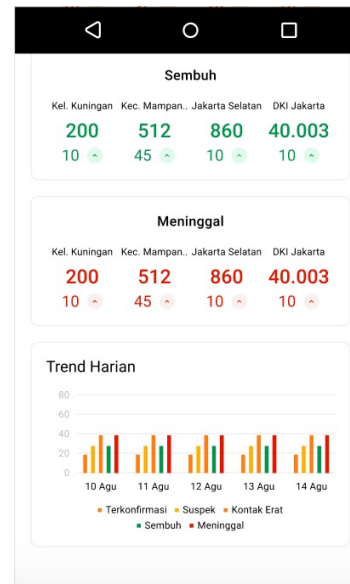

Statistik dan trend harian kasus COVID-19.

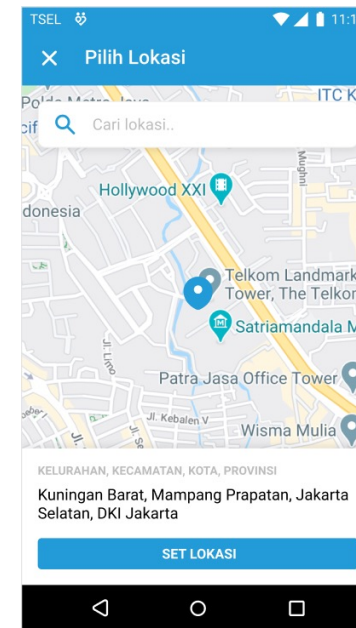

Pencarian lokasi berbeda untuk mengetahui status zonasi.

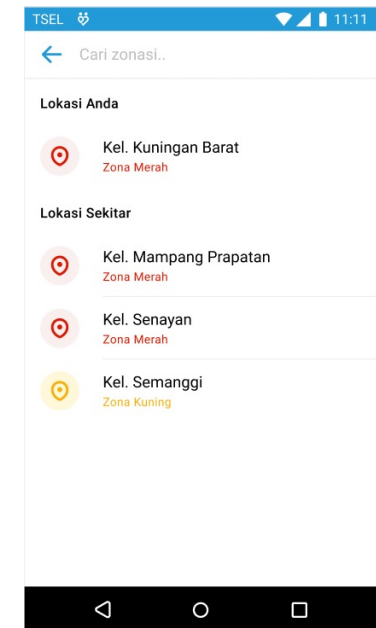

Status zonasi pada area berbeda dan sekitarnya.

Check in

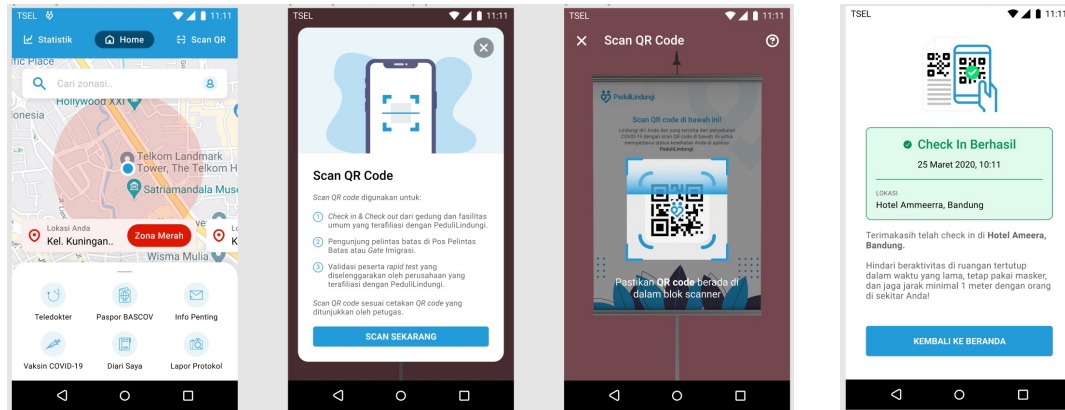

MyDiary

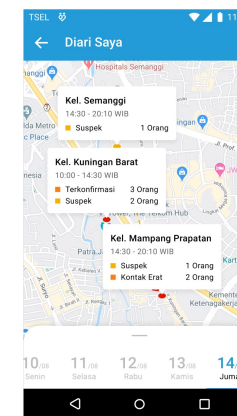

Tampilan fitur proses proses check out

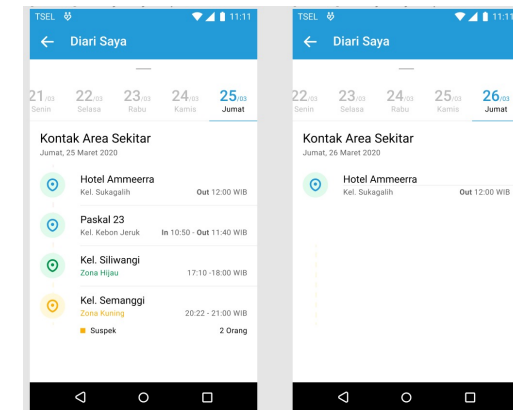
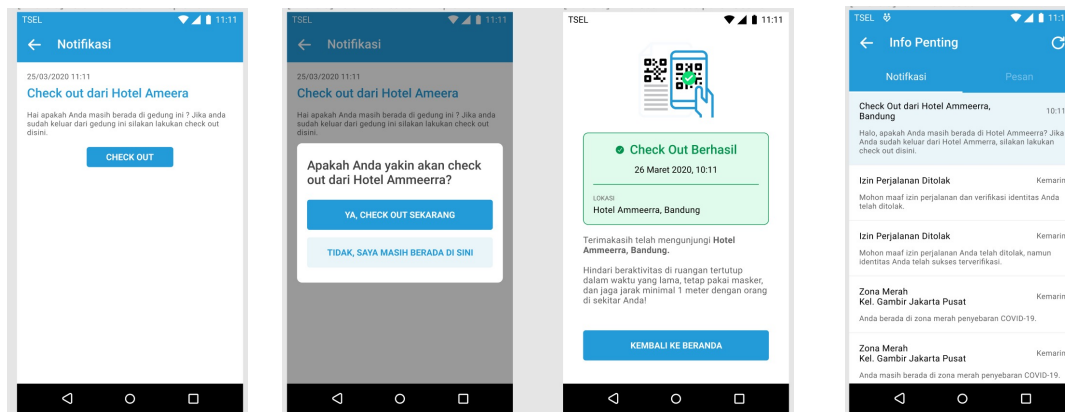

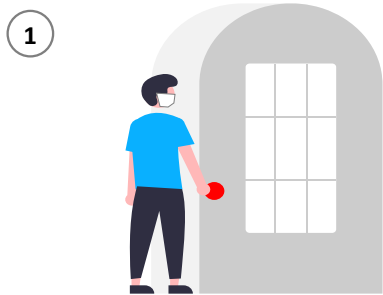

Pengguna PeduliLindungi memasuki gedung yang dikelola bersama dengan sistem PeduliLindungi



Agar dapat memasuki gedung dan beraktifitas di dalamnya, maka pengguna diminta untuk scan QR code check in



Selanjutnya aktifitas dalam gedung/ruangan dapat dilakukan dengan tetap mengindahkan protokol kesehatan

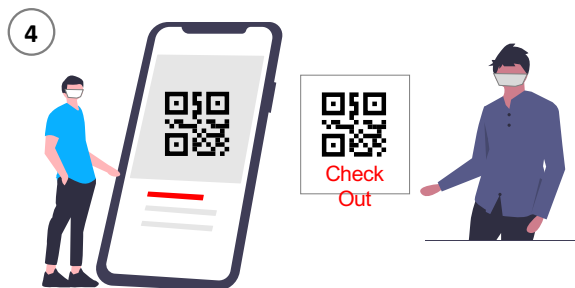

Pengguna yang akan keluar gedung diminta untuk scan QR code check out lebih dulu sebelum meninggalkan gedung



Bila pengguna lupa check out dengan scan QR check out, maka sistem akan menotifikasi pengguna untuk melakukan proses check out secara online



Data pengguna dapat diolah pemilik gedung, sehingga bila terjadi cluster dalam gedung maka pemilik dapat mengetahui pengguna yang harus dilindungi dan hubungi

Periksa Identitas

Registrasi Ulang Vaksinasi COVID-19

Mohon isi data anda sesuai dengan KTP/BPJS

NIK
3173012345678901

Nomor ponsel yang terdaftar
082284148700

Anda juga bisa mendaftarkan anggota keluarga atau kerabat yang tidak memiliki perangkat.

PERIKSA DATA

Konfirmasi Penerimaan Vaksin

Nama
Agung Rudi Terdaftar

NIK
1234567891011000

Nomor Ponsel
1234567891011000

Selamat Anda terpilih sebagai calon penerima vaksinasi COVID-19.

Vaksin ini aman dan efektif melindungi Anda dan keluarga Anda dari COVID-19. Ayo berpartisipasi menanggulangi COVID-19.

SELANJUTNYA

Konfirmasi

Nama : Agung Rudi Terdaftar

NIK : 1234567891011000

Apakah Anda seorang penyintas COVID-19, Hamil, Menyusui atau memiliki penyakit penyerta (Komorbid) ?

☒ Ya ☐ Tidak

Tandai jika Anda memiliki salah satu penyakit penyerta atau lebih.

☐ Penyintas COVID-19
☐ Hamil
☐ Menyusui

SELANJUTNYA

Konfirmasi

Konfirmasi Komorbid (Penyakit Penyerta)

Tio Haryanto NO. Tiket AB123456789 Terdaftar

Penyakit Penyerta Anda:

- Darah Tinggi (Hipertensi)
- Penyakit Gula (Diabetes)

Dengan adanya informasi komorbid yang Anda berikan, Kondisi saat ini tidak diperkenankan untuk melakukan vaksinasi COVID-19.

YA, OKE

Pilih Lokasi Vaksinasi

Fasilitas kesehatan di sekitar Kramat Jati

Puskesmas Kec. Kramat Jati
Jl. Kerja Bakti No.1, RT.2/RW.9, Kramat Jati, Jakarta Timur
Pilih Lokasi

Puskesmas Kel. Cawang
Jl. Masjid Bendungan I No.55, RT.9/RW.10, Cawang, Kec. Kramat jat....
Pilih Lokasi

Puskesmas Kel. Cililitan
Jl. Buluh, Gg. H. Sebin, No.27, RT.5/RW.16, Cililitan, Kec. Kramat jati, Kota Jakarta Timur
Pilih Lokasi

Puskesmas Kel. Batu Ampar
Jl. Wadas Batu Ampar II, Kramat jati, Kota Jakarta Timur
Pilih Lokasi

Pilih Waktu Vaksinasi

Januari 2021

Min Sen Sel Rab Kam Jum Sab

1 2

3 4 5 6 7 8 9

10 11 12 13 14 15 16

17 18 19 20 21 22 23

24 25 26 27 28 29 30

31

☒ Jadwal Penuh ☐ Jadwal Belum Tersedia

Batal Selesai

Konfirmasi

Informasi Penerima

Agung Rudi ✓

NIK: 3173012345678901 • HP: 082284148700

Lokasi dan Jadwal

Puskesmas Kecamatan Kramat Jati ✓
Jl. Kerja Bakti No.1, RT.2/RW.9, Kramat Jati, Jakarta Timur

Senin, 25 Januari 2021 • 08.00 - 10.00 WIB

SELANJUTNYA

Tiket Vaksinasi COVID-19

Vaksin Pertama NO. Tiket 05660

A-AB005660 ✓

Lihat QR Code

Jadwal Vaksinasi Sesi 1

Senin, 25 Januari 2021 08.00 - 10.00 WIB

Lokasi Rujukan Vaksinasi

Puskesmas Kecamatan Kramat Jati
Jl. Kerja Bakti No.1, RT.2/RW.9, Kramat Jati, Jakarta Timur

PeduliLindungi-Vaksin

Today • 11:11

Terima kasih, Anda sudah berhasil registrasi vaksinasi COVID-19 dengan ID vaksin: AB1234567 Pada 17/08/2020

+ Add text to this message

Agung Rudi

Sertifikat ini diberikan kepada
Agung Rudi
NO NIK: 3173012345678901 Tgl Lahir: 13 April 1995

Telah melakukan:
Vaksinasi COVID-19 Pertama
Tanggal Vaksin: 17 Agustus 2020
ID Vaksin: 0566056601001001001001

Vaksin Pertama
25 Januari 2021
Puskesmas Kecamatan Kramat Jati

Unduh Sertifikat

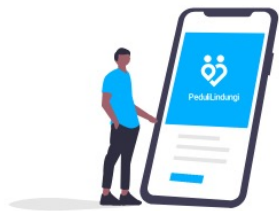

Download & Install
PeduliLindungi dari Playstore
(Android) atau Appstore (iOS)



Pengguna (user) PL merasa
kondisi tubuhnya tidak sehat. Ingin
cek kesehatan mandiri dan
konsultasi dengan dokter.



Pengguna (user) PL
berkunjung ke menu
Teledokter.

Pengguna PL bisa
memilih sub menu
sesuai keperluan.

- Periksa
kesehatan
mandiri
- atau
- Konsultasi
Dokter.

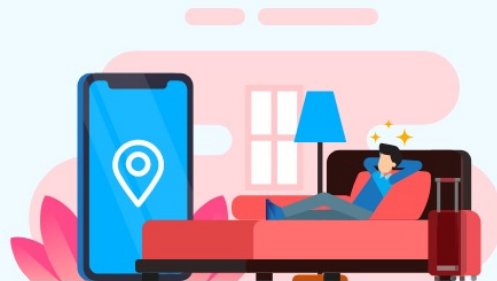
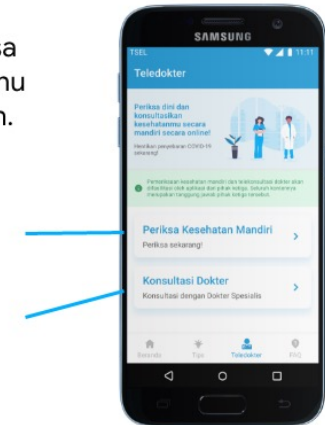

Stay safe at home.
Jalankan protokol kesehatan mandiri saat
mengisolasi sendiri.

atau



Periksa diri lebih lanjut ke RS
rujukan COVID-19 terdekat.

Dari pemeriksaan melalui
menu Teledokter, pengguna
PL dapat menyesuaikan diri
dengan mengikuti protokol
pemerintah yang berlaku,
yaitu :



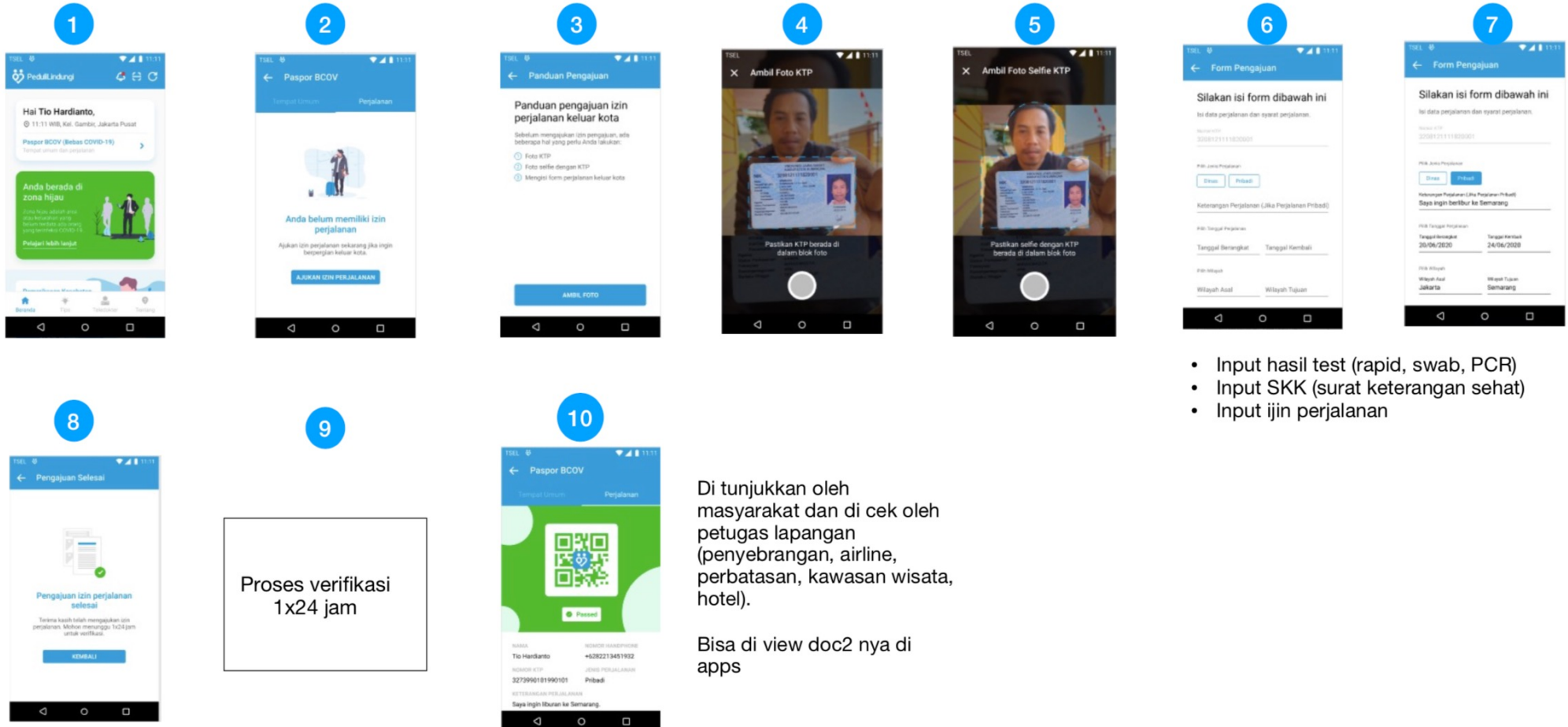

- Input hasil test (rapid, swab, PCR)
- Input SKK (surat keterangan sehat)
- Input ijin perjalanan

Di tunjukkan oleh masyarakat dan di cek oleh petugas lapangan (penyebrangan, airline, perbatasan, kawasan wisata, hotel).

Bisa di view doc2 nya di apps

Implementasi

- ♡ Aplikasi PeduliLindungi (Prev.)
- ♡ Aplikasi PeduliLindungi (Updated) 
- ♡ Sektor Transportasi
- ♡ Sektor Pariwisata
- ♡ Pencatatan Vaksinasi Luar Negeri



PEDULI LINDUNGI – New Design Ver 4

Scan QR

Fitur
Paling Utama

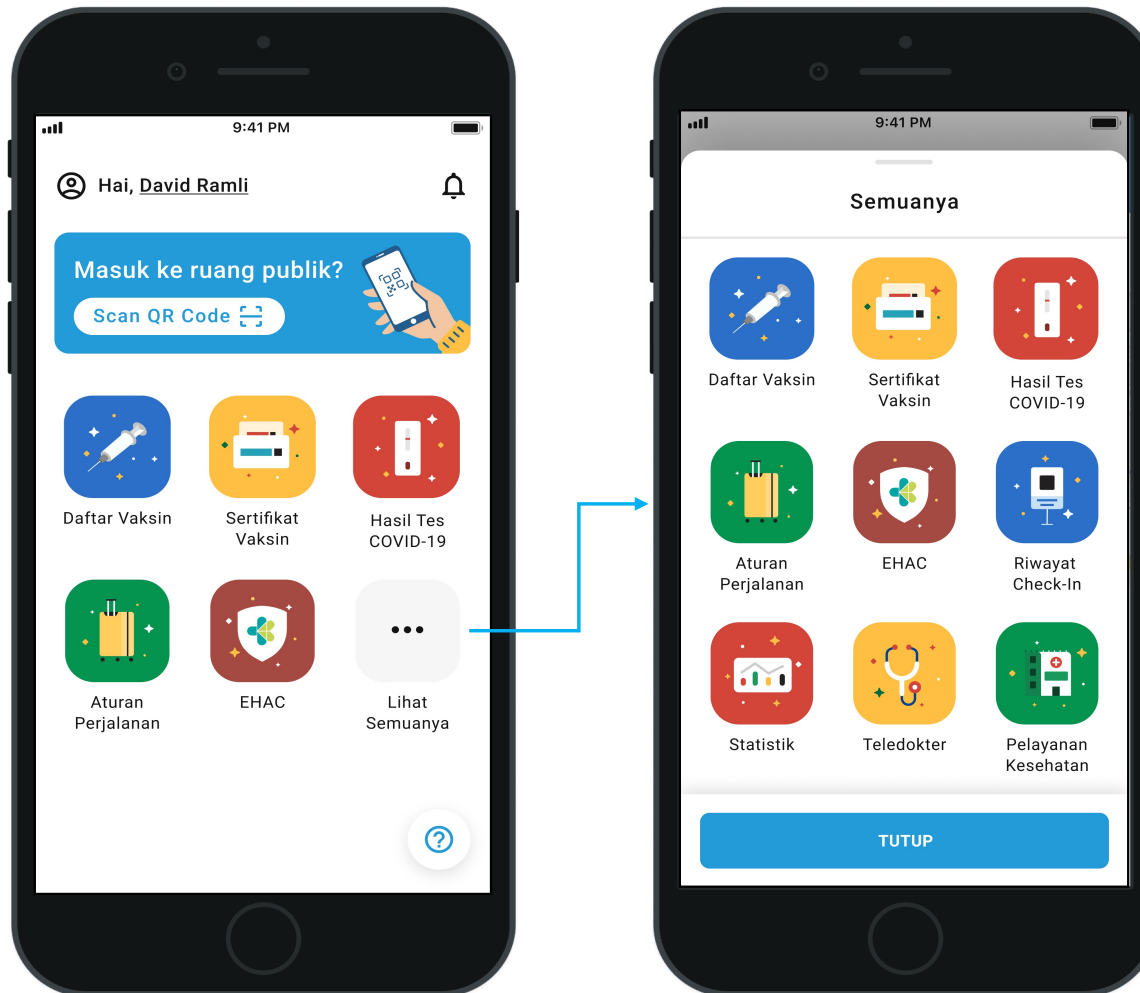

Hasil riset internal dan external feedback menunjukkan bahwa **komplain utama** terhadap aplikasi PL terdiri dari:

1. **Menu terlalu banyak** sehingga membingungkan pengguna baru.
2. **Boros baterai HP** karena di design sebelumnya terdapat fitur zonasi yang selalu aktif.

Perbaikan iterasi pertama:

1. **Homepage** hanya **menampilkan menu yang sering digunakan** pengguna (scan QR, daftar vaksin, sertifikat vaksin, hasil test covid-19, aturan perjalanan, dan EHAC). Menu lain dimasukkan ke opsi lihat semuanya.
2. **Fitur zonasi dihilangkan**, lokasi hanya aktif ketika melakukan check-in.

Journey Scan QR Code Entry Pass

- Scan QR Code digunakan untuk memindai kode QR yang ada pada area khusus yang dimonitor.
- Informasi pada fitur ini akan menunjukkan boleh atau tidaknya seseorang memasuki area tersebut berdasarkan riwayat pemeriksaan test Covid-19 dan vaksinasinya.

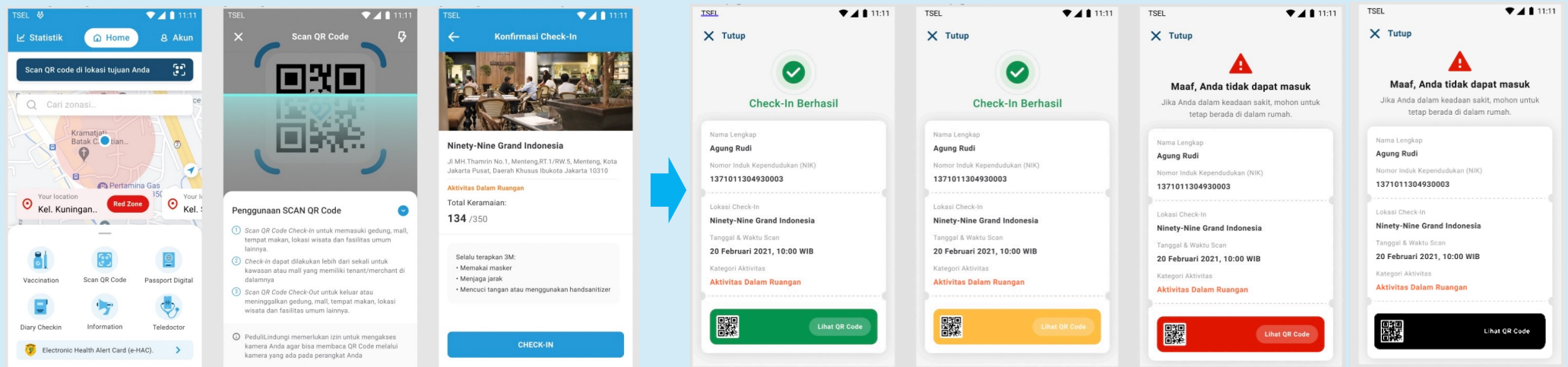



Perubahan Warna QR Code Entry Pass

Akses masuk gedung/area berdasarkan Riwayat hasil test Covid-19 dan status vaksinasi

Diperbolehkan masuk

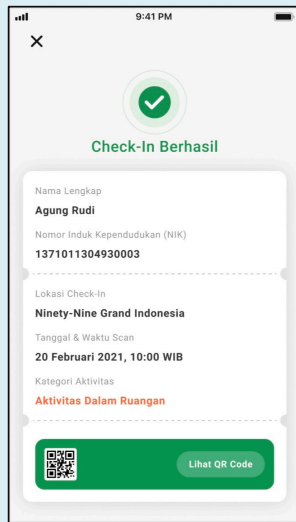

Hijau:

- a. Telah 2x vaksin, dan tidak ada hasil tes positif/kontak erat
- b. 2x24 PCR result negatif OR 1x24 Antigen result negatif

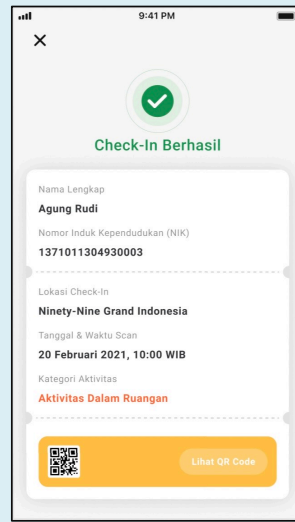

Kuning:

- a. Baru vaksin 1x belum vaksin
- b. Penyintas <3 bulan tanpa data positif atau kontak erat

Tidak diperbolehkan masuk



Merah:

- a. Belum vaksin tanpa data positif atau kontak erat



Hitam:

- a. Positif covid
- b. Kontak erat





Catatan:

1. Bila terakhir kali positif > 14 hari maka otomatis negatif
2. Hasil Negatif dan positif di hari yang sama selalu di ambil yg positif
3. Bila masih dalam < 3 bulan sejak terakhir kali negatif setelah terpapar (setelah positif) akan dijadikan flag "sudah dianggap vaksin pertama"
4. Pemberlakuan Kuning dengan tanda cross (silang) dan status Merah hanya bagi yang hasil tesnya Positif dan kontak erat berlaku segera.

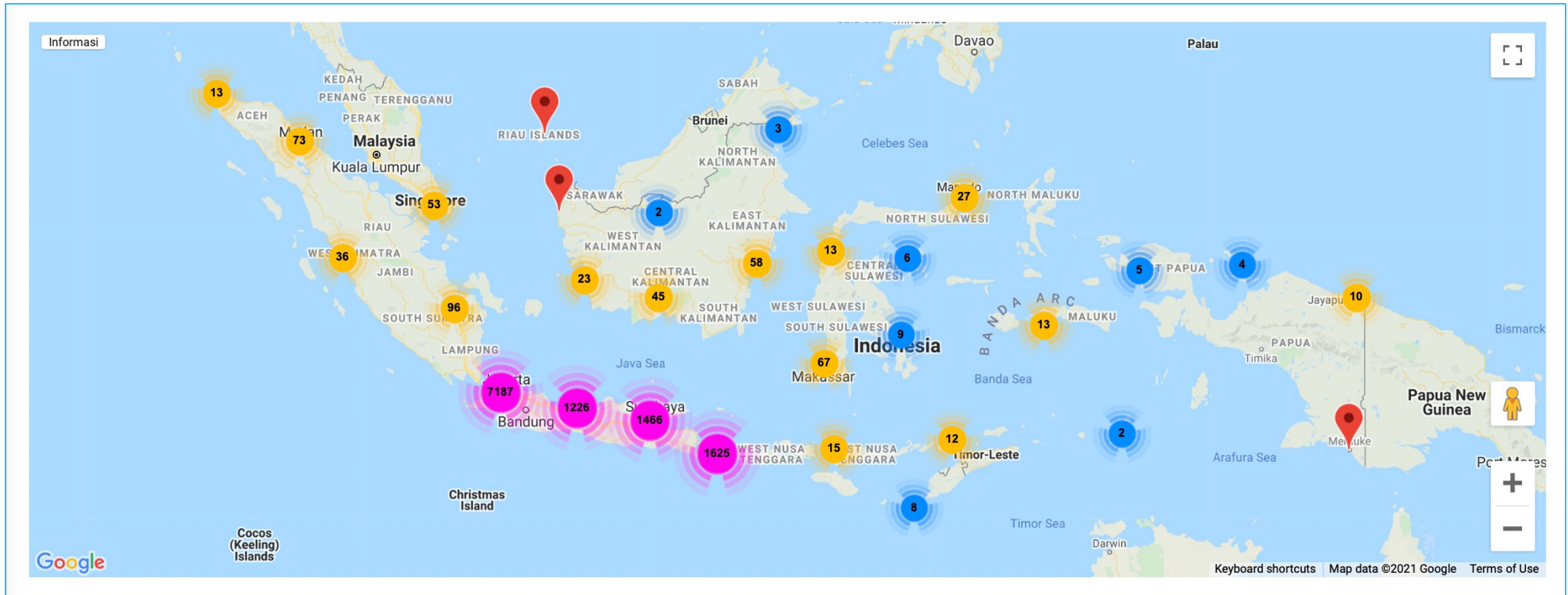
Lokasi QR PeduliLindungi

Data sampai dengan 26 September 2021 Pk. 21.00



-  **Ungu** : Sangat banyak (Ribuan) lokasi Gedung yang terpasang QRCode
-  **Kuning** : Cukup banyak (puluhan) lokasi Gedung yang terpasang QRCode
-  **Merah** : Banyak (Ratusan) lokasi Gedung yang sudah terpasang QRCode pada wilayah tersebut
-  **Biru** : Beberapa (Satuan) lokasi sudah terpasang QRCode
-  **Pentul Merah** : Lokasi yang terpasang QRCode, beserta statusnya (display setiap 10 menit)



Dashboard Monitoring QR PeduliLindungi

Data sampai dengan 26 September 2021 Pk. 21.00



14.758

Outlet



8.757.422

Total Pengguna Fitur



39.437.685

Diperbolehkan Masuk



13.348.642

Diverifikasi kembali oleh petugas



1.277.607

Tidak Diperbolehkan Masuk



6.633

Positif dan Kontak Erat

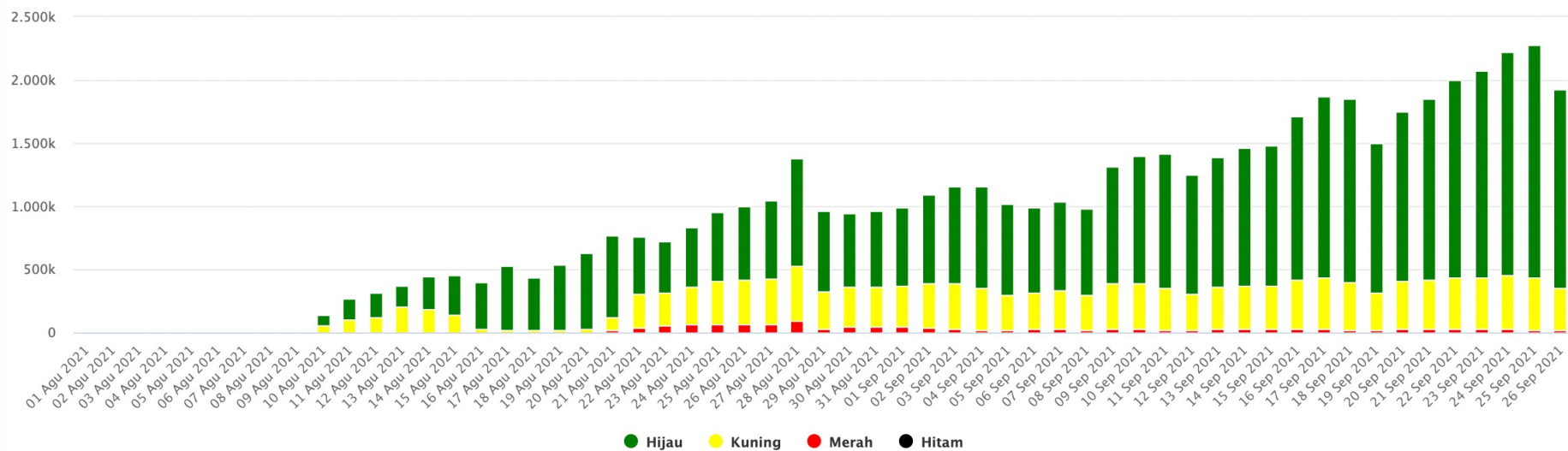

Registrasi, Pengaturan dan Monitoring QR Code Entry Pass

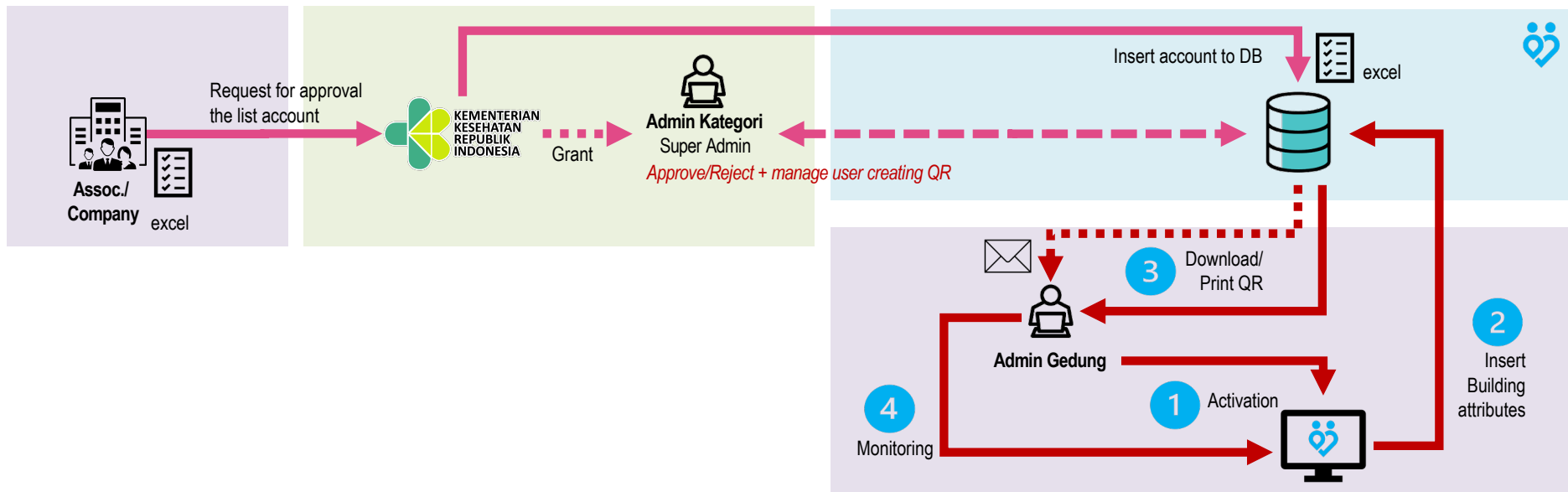
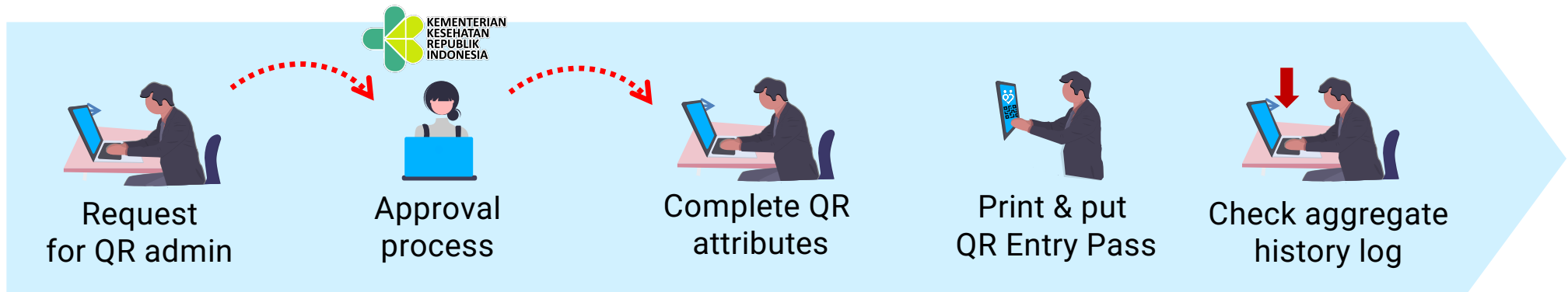

Implementasi

- 💞 Aplikasi PeduliLindungi (Prev.)
- 💞 Aplikasi PeduliLindungi (Updated)
- 💞 Sektor Transportasi 
- 💞 Sektor Pariwisata
- 💞 Pencatatan Vaksinasi Luar Negeri

Journey PeduliLindungi pada Multimoda Transportasi

Aplikasi PeduliLindungi dapat digunakan sebagai persyaratan perjalanan angkutan darat, udara, dan laut.

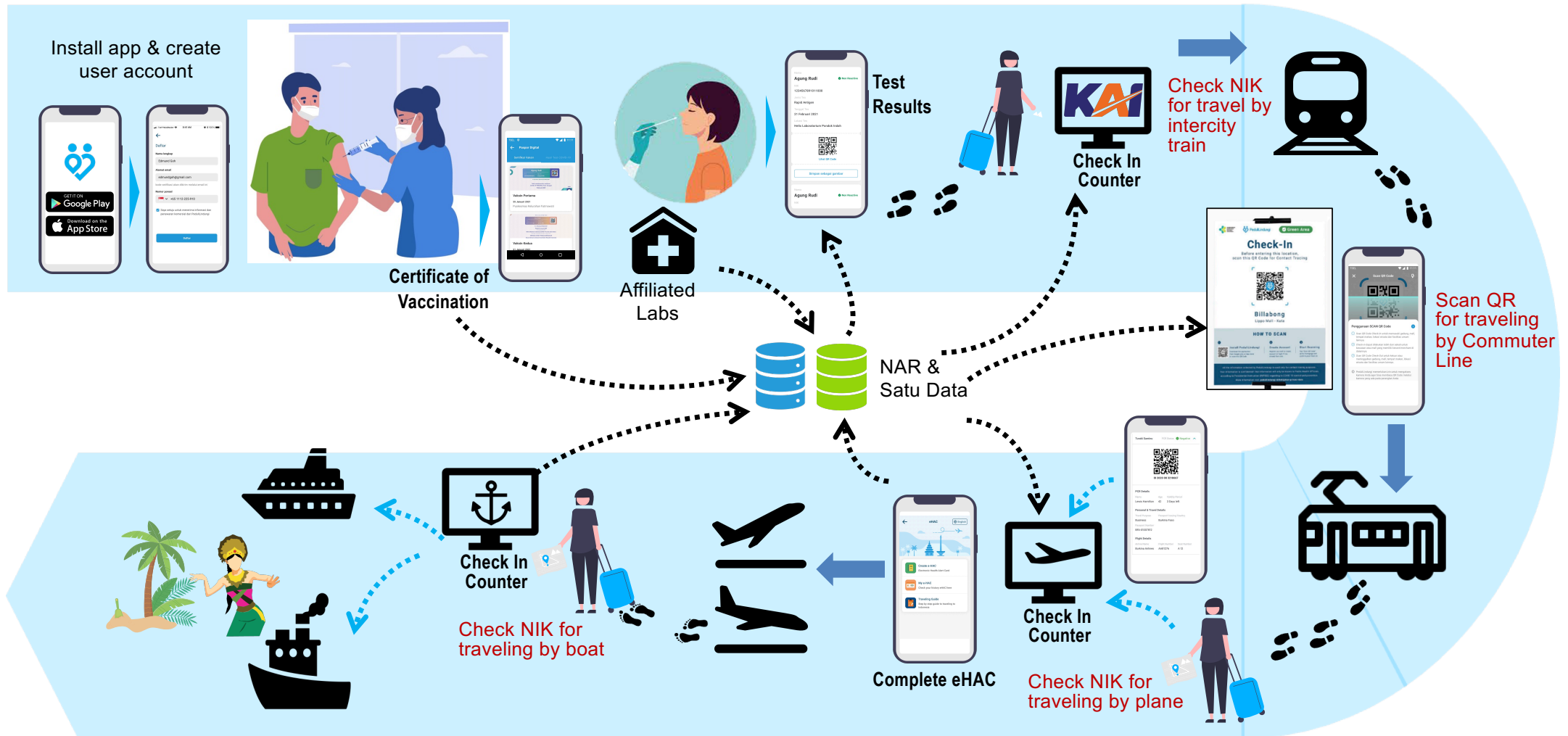

Penggunaan API PeduliLindungi untuk Transportasi

	INTEGRASI SISTEM	PROGRES	TANGGAL
1	Angkasapura I	<ul style="list-style-type: none"> Implementasi Pemeriksaan Persyaratan Perjalanan – Status vaksinasi, hasil test Covid-19, PPKM Jawa Bali dan Level. (Microsite), E-HAC PeduliLindungi 	23 Agustus 2021
2	Angkasapura II	<ul style="list-style-type: none"> Implementasi Pemeriksaan Persyaratan Perjalanan – Status vaksinasi, hasil test Covid-19, PPKM Jawa Bali dan Level. (Microsite), E-HAC PeduliLindungi 	23 Agustus 2021
3	Dirjen Perhubungan Udara	<ul style="list-style-type: none"> Implementasi Pemeriksaan Persyaratan Perjalanan – Status vaksinasi, hasil test Covid-19, PPKM Jawa Bali dan Level. (Microsite), E-HAC PeduliLindungi pada airport 	23 Agustus 2021
4	Kereta Api Indonesia	<ul style="list-style-type: none"> Implementasi Pemeriksaan Persyaratan Perjalanan – Status vaksinasi, hasil test Covid-19 	23 Juli 2021
5	PELNI (Pelayaran Nasional Indonesia)	<ul style="list-style-type: none"> Implementasi Pemeriksaan Persyaratan Perjalanan – Status vaksinasi, hasil test Covid-19 	21 Agustus 2021
6	ASDP Indonesia Ferry (Angkutan Sungai, Danau dan Penyeberangan)	<ul style="list-style-type: none"> Implementasi Pemeriksaan Persyaratan Perjalanan – Status vaksinasi, hasil test Covid-19 	20 Agustus 2021
7	Dirjen Perhubungan Laut	<ul style="list-style-type: none"> Ujicoba Pemeriksaan Persyaratan Perjalanan dengan Microsite untuk Pelabuhan – Status vaksinasi, hasil test Covid-19 	24 September 2021*

Implementasi PeduliLindungi di Sektor Transportasi

Integrasi dg sistem boarding & Penggunaan Microsite untuk Cek Persyaratan Perjalanan di AP1, AP2, dan Bandara Ditjen Hubud dan Pelabuhan DJPL



Integrasi dg Sistem Boarding ASDP



Integrasi dg sistem boarding penumpang Kereta Api antar kota

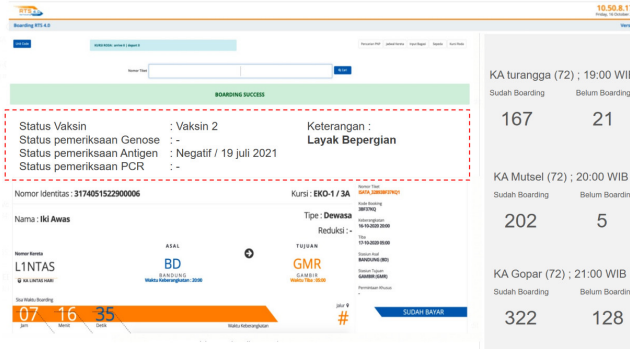

Integrasi dg Sistem Boarding PELNI



Penggunaan QR pada KRL Commuter Line



Dashboard Monitoring MICROSITE

Data sampai dengan 26 September 2021 Pk. 21.00

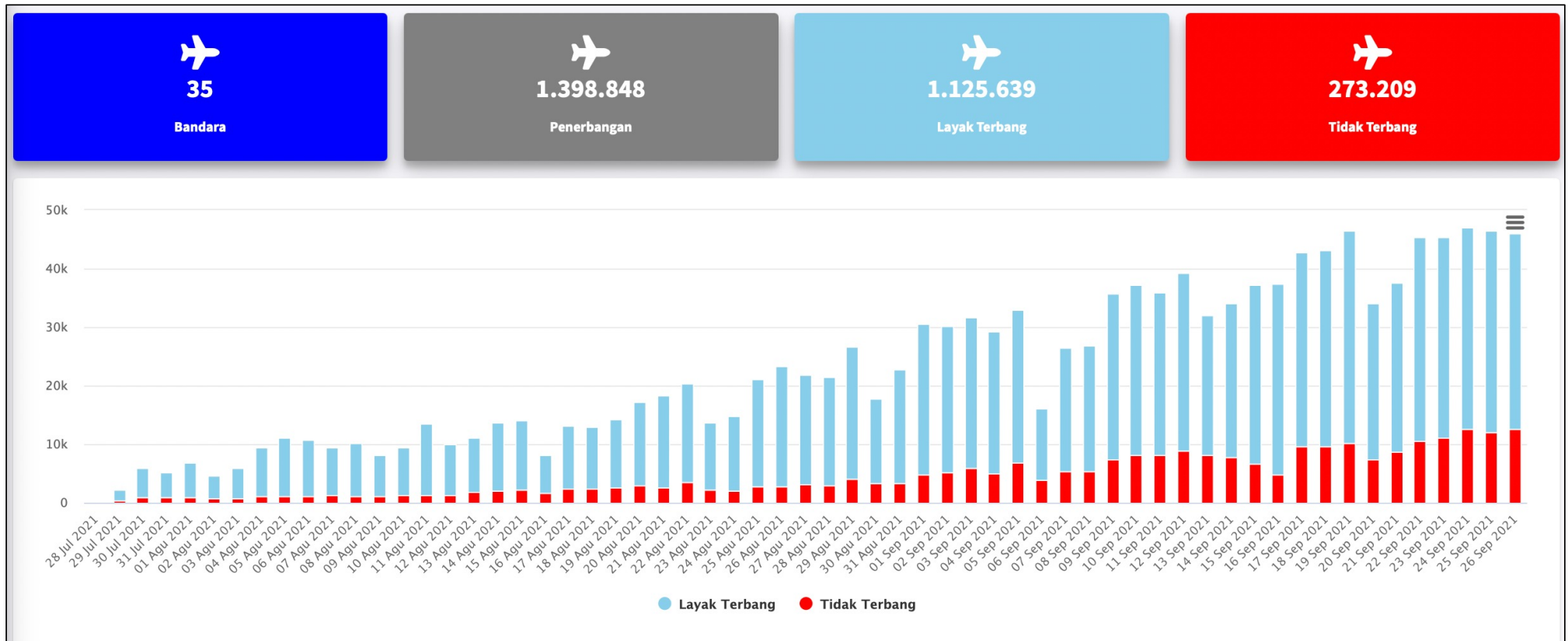

Implementasi

- 💞 Aplikasi PeduliLindungi (Prev.)
- 💞 Aplikasi PeduliLindungi (Updated)
- 💞 Sektor Transportasi
- 💞 Sektor Pariwisata 
- 💞 Pencatatan Vaksinasi Luar Negeri

Penggunaan QR pada PeduliLindungi untuk Sektor Pariwisata

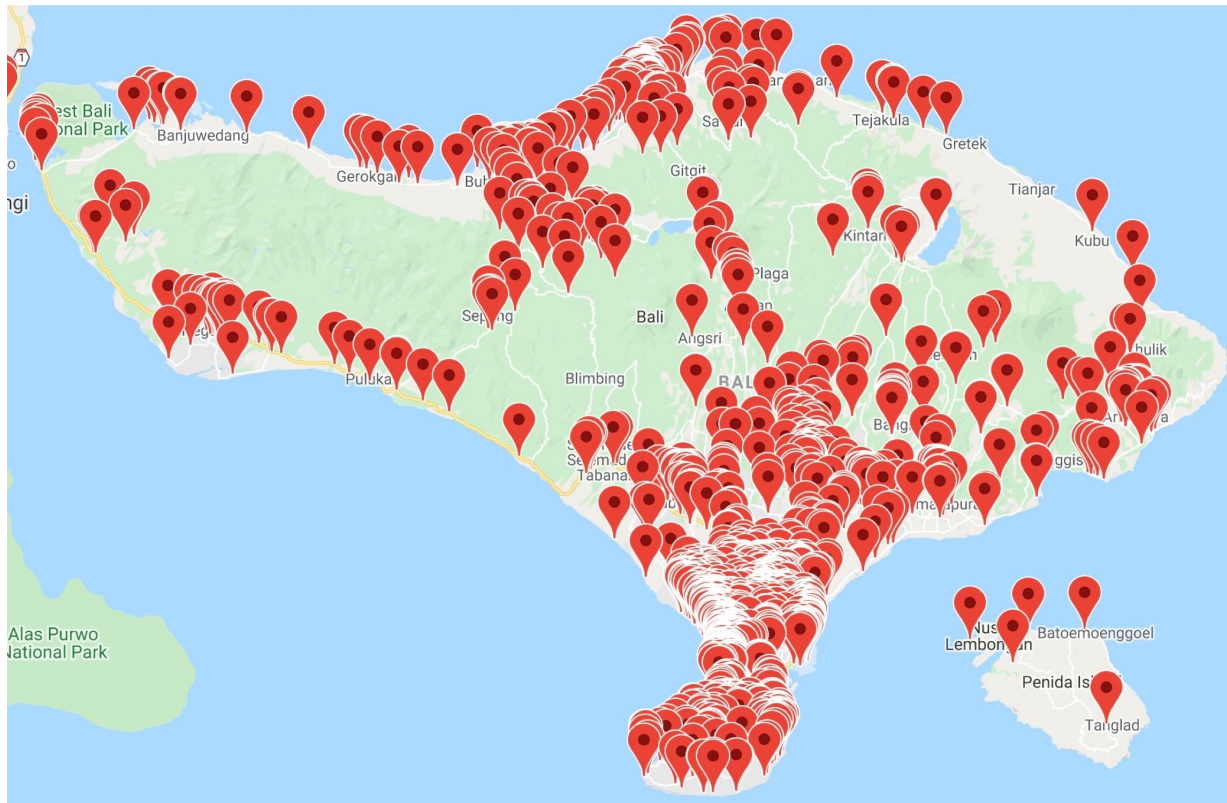

- QR Code pertama kali diresmikan oleh Menkes untuk mendorong pariwisata Bali pada **1 Juni 2021**
- Jumlah lokasi pariwisata & outlet: **1.941**
- Jumlah pengguna QR Code: **266.100**

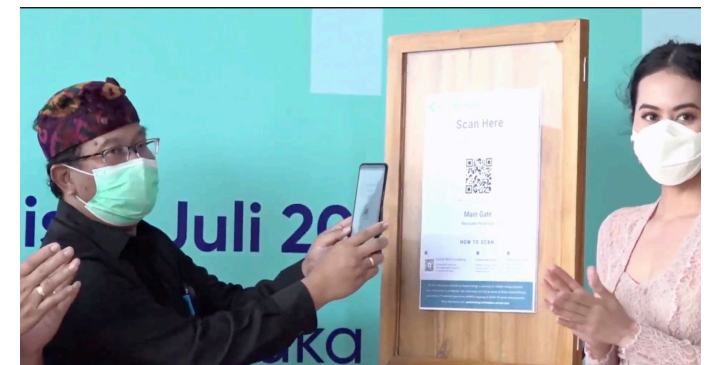



Penggunaan PeduliLindungi pada Proses Kedatangan Wisman

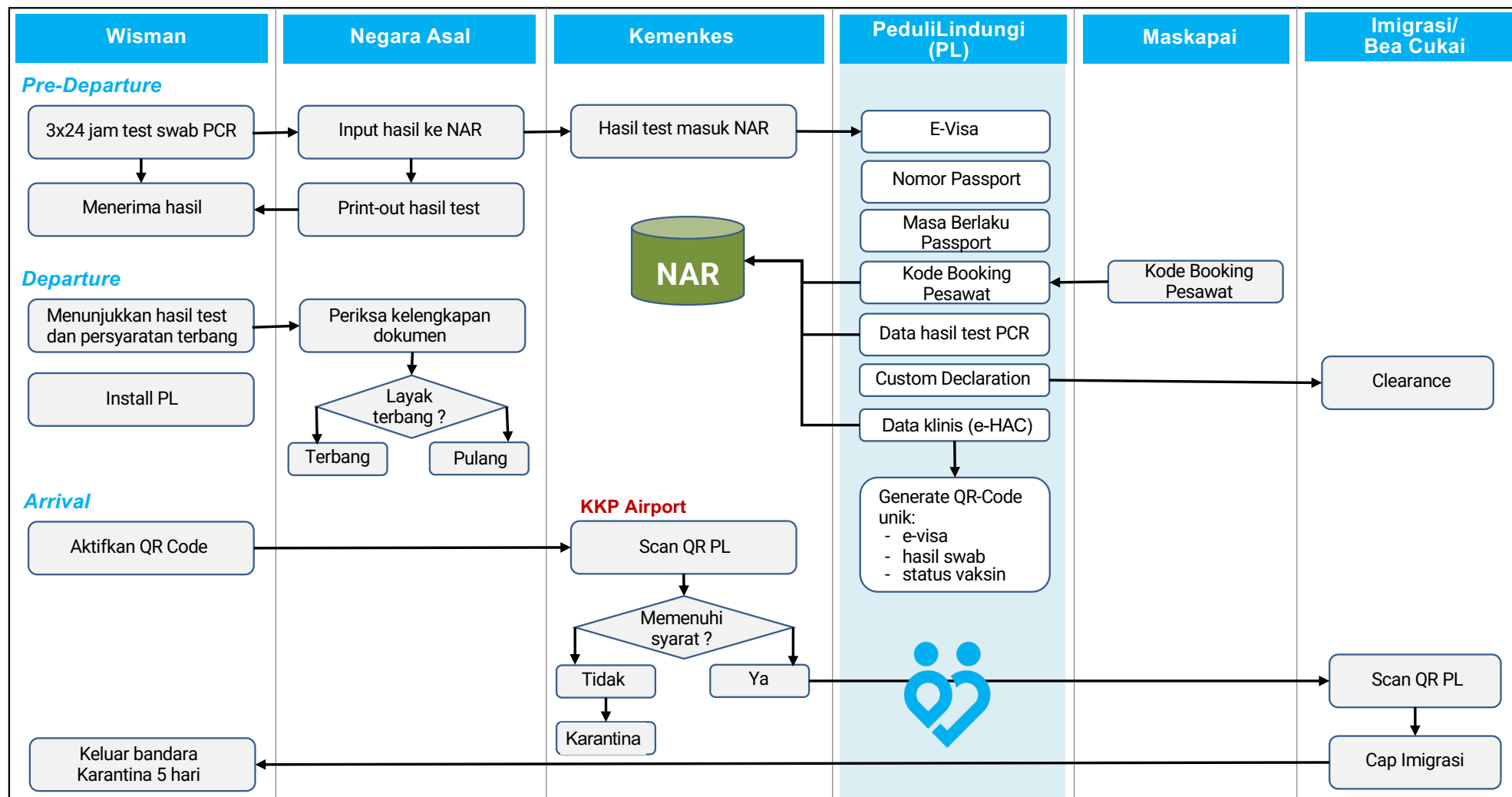



Usulan journey PeduliLindungi untuk menerima wisatawan mancanegara

PeduliLindungi menjadi landing page untuk pengajuan e-visa, integrasi dengan insurance platform, dan imigrasi

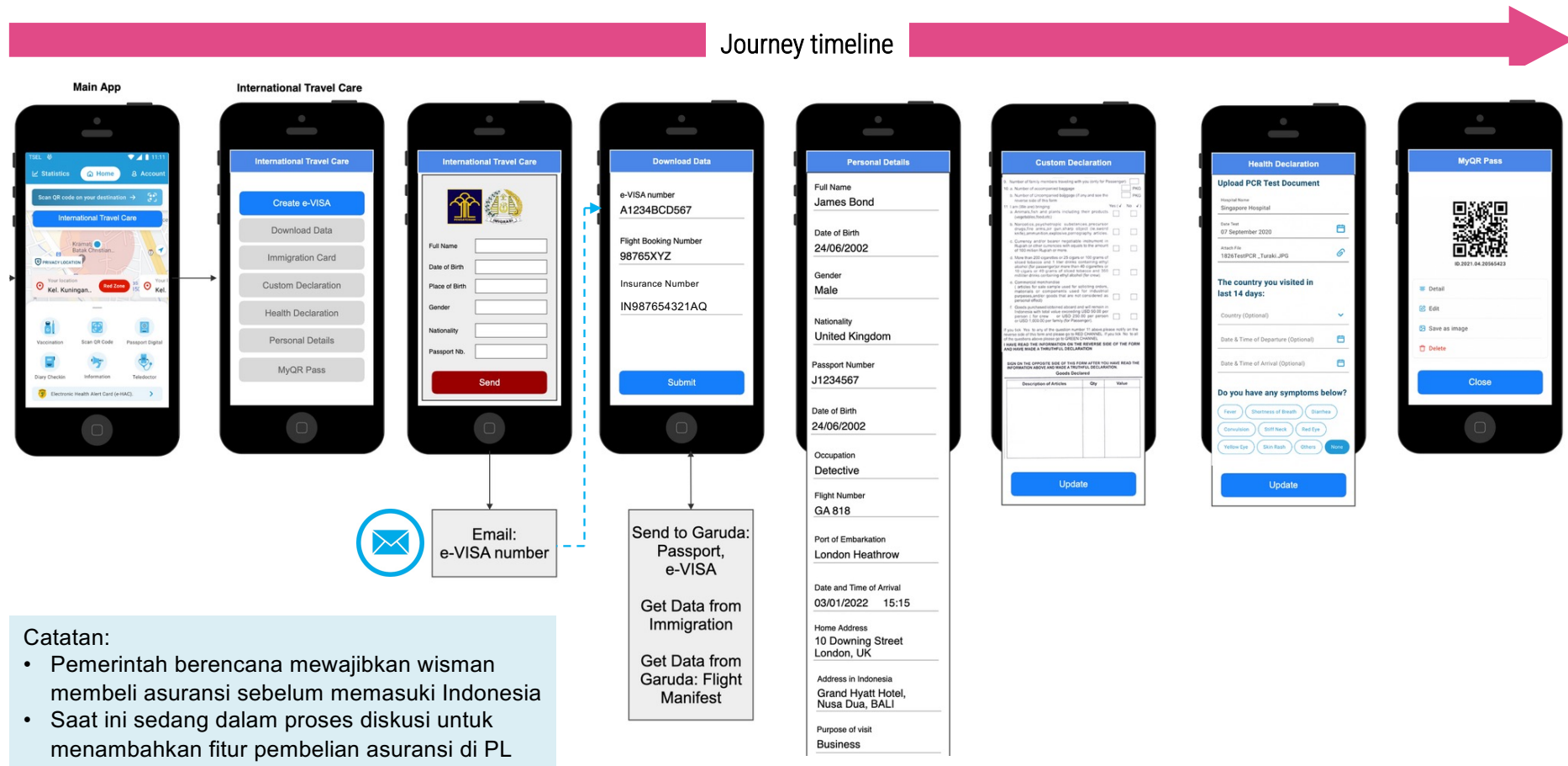

Proses Karantina Wisman dengan PeduliLindungi

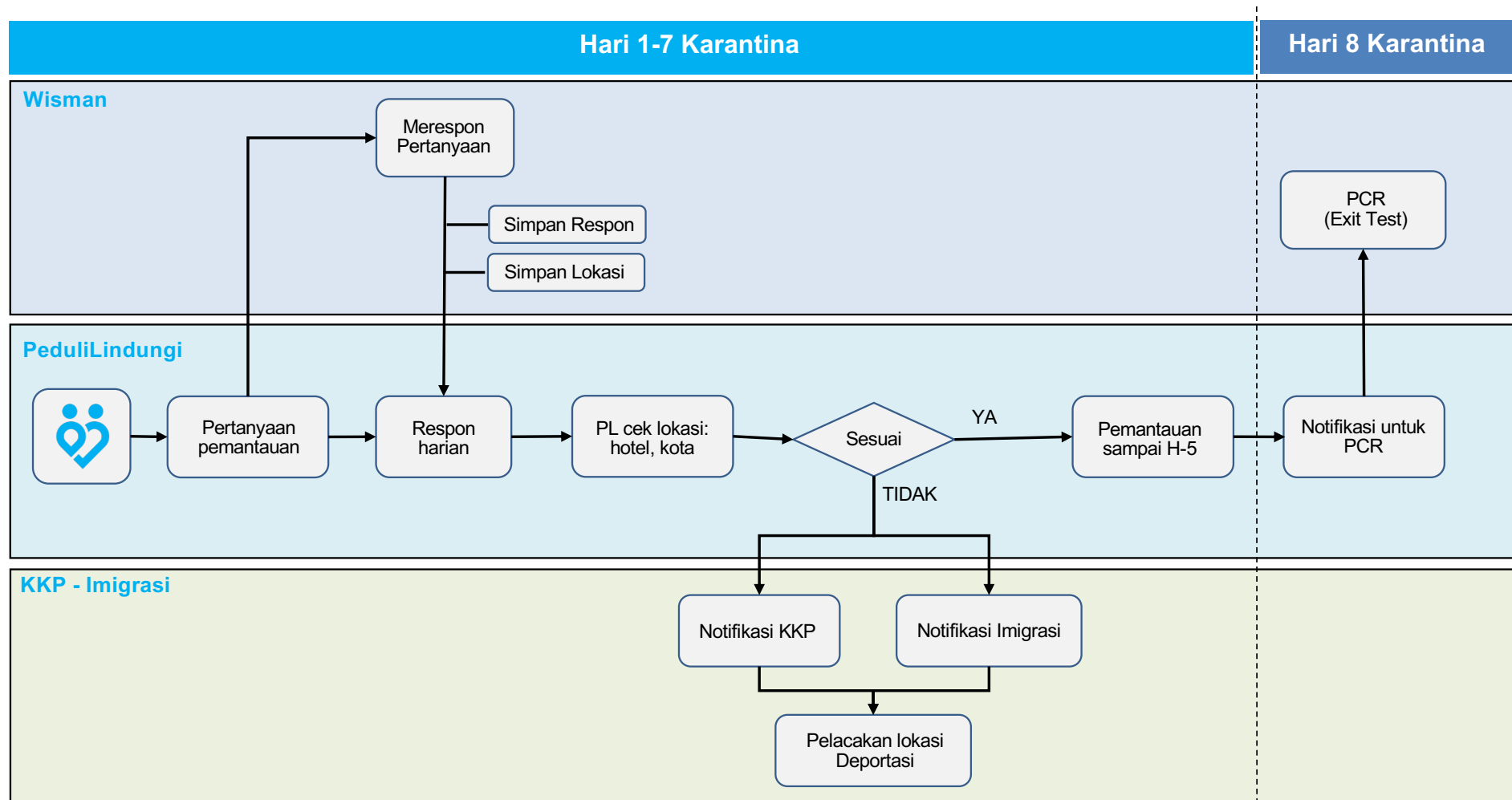

Fitur "Tracing & Tracking" PeduliLindungi dapat digunakan untuk karantina

PeduliLindungi dapat memastikan wisatawan manca negara mematuhi aturan kekarantinaan yang berlaku

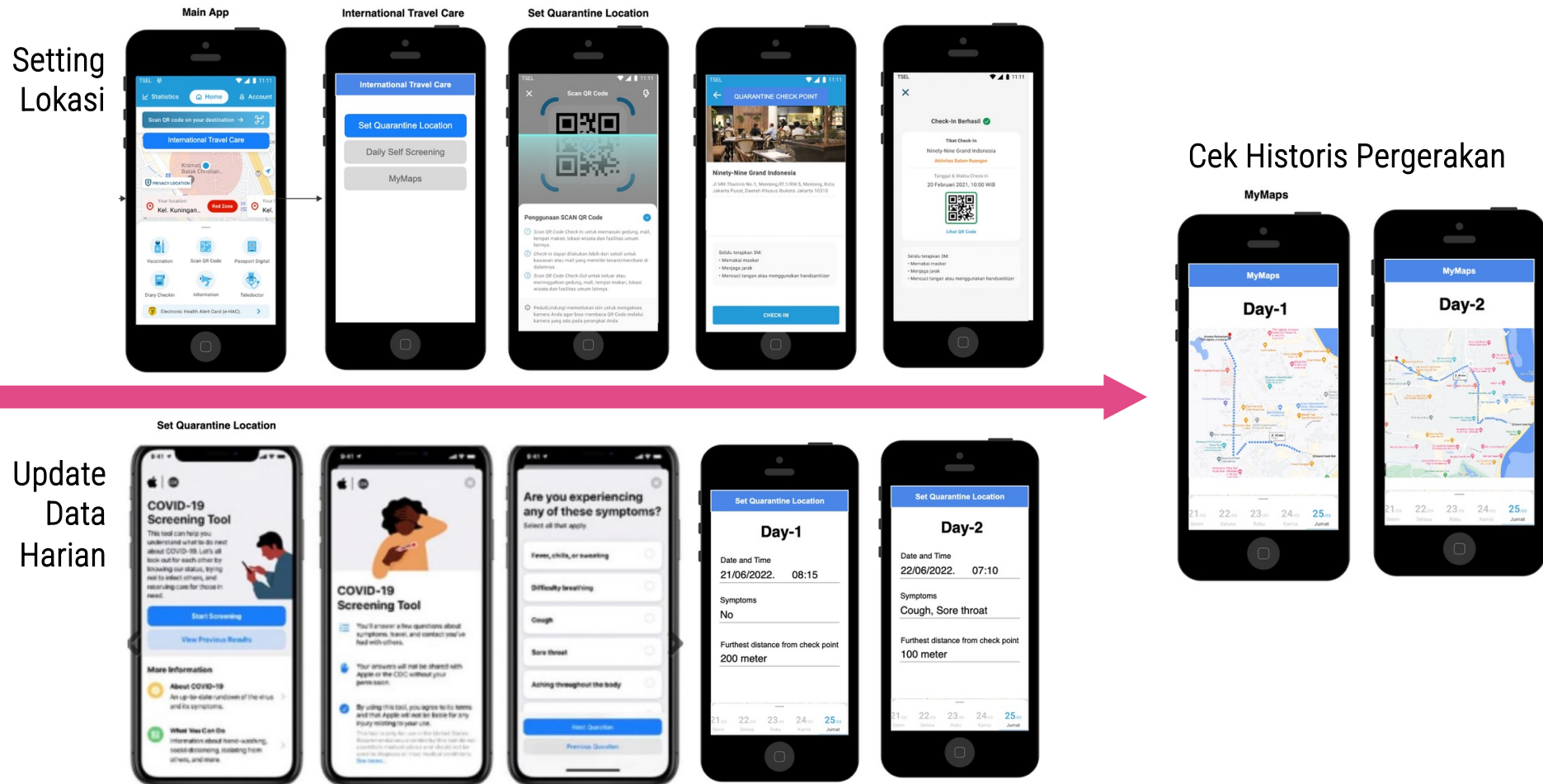

Penggunaan e-HAC PeduliLindungi

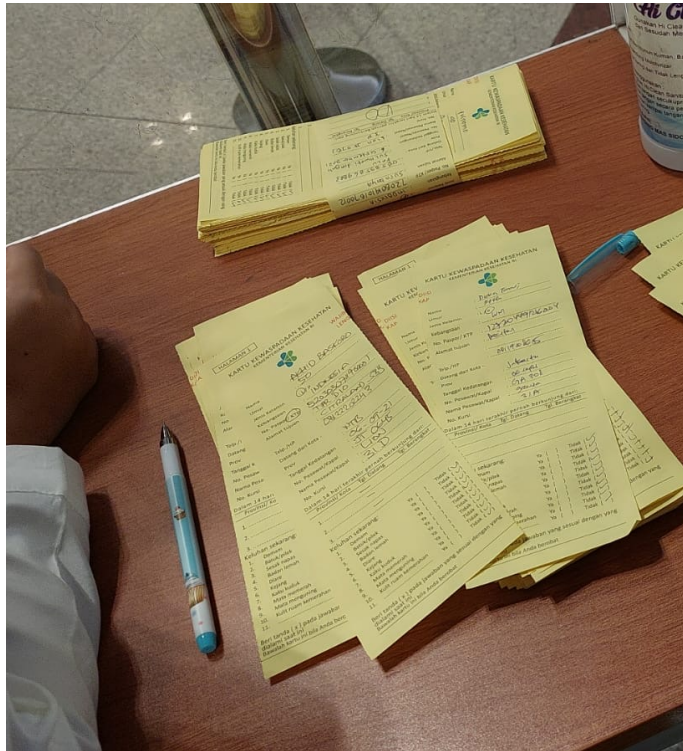

Untuk menggantikan sistem pengisian Health Alert Card manual

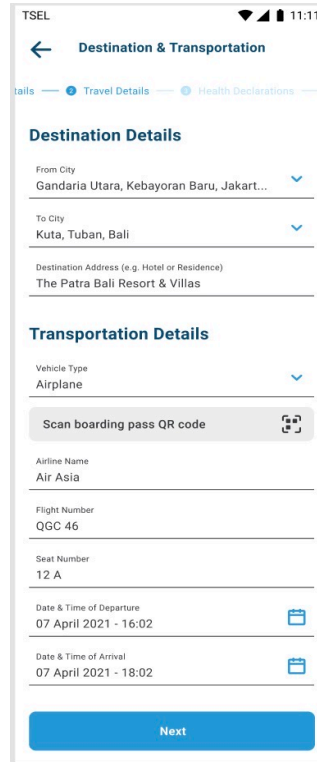
A screenshot of the PeduliLindungi app interface. The screen displays the 'Destination & Transportation' form, which includes sections for 'Destination Details' and 'Transportation Details'. The form is filled out with travel information for a trip from Jakarta to Bali. A blue 'Next' button is visible at the bottom of the form.

Destination & Transportation	
Destination Details	
From City	Gandaria Utara, Kebayoran Baru, Jakart...
To City	Kuta, Tuban, Bali
Destination Address (e.g. Hotel or Residence)	The Patra Bali Resort & Villas
Transportation Details	
Vehicle Type	Airplane
Scan boarding pass QR code	
Airline Name	Air Asia
Flight Number	QGC 46
Seat Number	12 A
Date & Time of Departure	07 April 2021 - 16:02
Date & Time of Arrival	07 April 2021 - 18:02
Next	

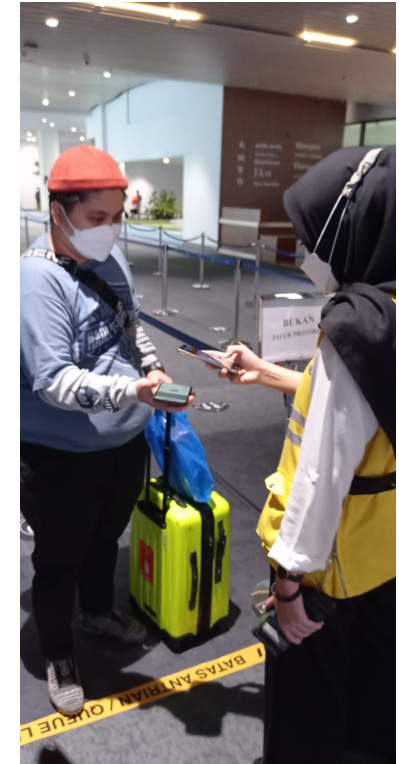
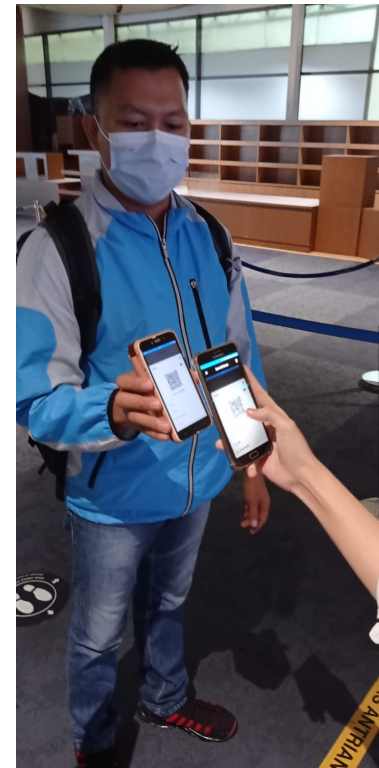

PeduliLindungi dilengkapi dengan form electronic-Health Alert Card yang memudahkan pelaku perjalanan.

Implementasi

- ♡ Aplikasi PeduliLindungi (Prev.)
- ♡ Aplikasi PeduliLindungi (Updated)
- ♡ Sektor Transportasi
- ♡ Sektor Pariwisata
- ♡ Pencatatan Vaksinasi Luar Negeri 



Pembagian Alur Peserta VNI

Verifikasi Vaksinasi Non-Indonesia untuk **WNI & WNA** yang sudah berada di Indonesia

Warga Negara	WNI	WNA	
Jenis Identitas	KTP dengan NIK	Ijin Tinggal ⁽²⁾ (Imigrasi)	Ijin Diplomatik (Kemlu)
Nomor Identitas yang dipakai	NIK	No Paspor	No Paspor
Verifikasi	Kemkes	Kedutaan	Kemlu
Jalur	Umum	Umum	Kedutaan
Akses	Website ⁽¹⁾	Website ⁽²⁾	Kemlu

(1) Alur ini **tidak berlaku** untuk Vaksinasi Program Pemerintah dan Vaksinasi Gotong Royong

(2) Layanan sudah di-"**launched**" pada tanggal **13 September 2021**



Alur WNI & WNA untuk mendapatkan Kartu Verifikasi VNI

Jalur Umum menggunakan Website

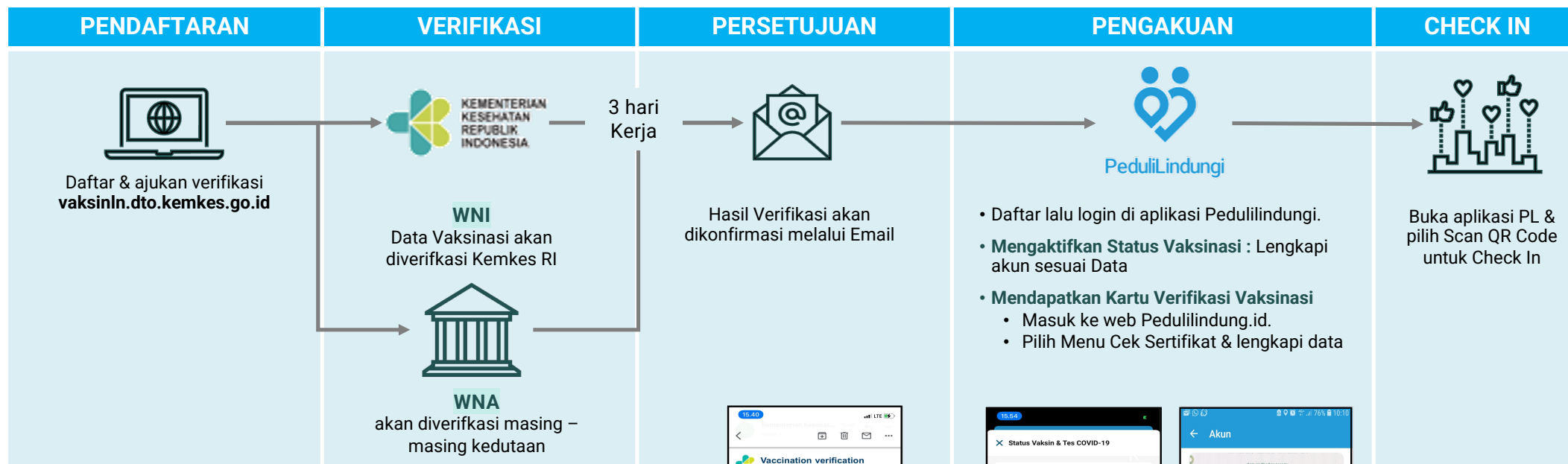

Welcome to The Non-Indonesia Vaccination Verification website.

This service is dedicated to verify foreign-issued, vaccination cards that will be used to accommodate your activities in Indonesia through your PeduliLindungi application.

Please visit the [PeduliLindungi](https://pedulilindungi.id) website at pedulilindungi.id for more information about the application.

Copyright © 2021 Digital Transformation Office, Kementerian Kesehatan Republik Indonesia

E-mail address:

Password:

[Sign In](#)

[Don't have an account? Register here](#)

OPEN Sunday, 5 September 2021

ARIEF FAQIHUDIN

Birth date : Tuesday, 1 January 1 E-mail address :

Nationality : Indonesia Phone number : +62

Identity : NIK

Vaccine #1 : Pfizer

Vaccine #2 : Pfizer

Your verification request still waiting for approval, please check again later.

- Status OPEN dan akan diverifikasi dalam 3 hari kerja.
- Status verifikasi akan dikirim melalui email



Notifikasi di email

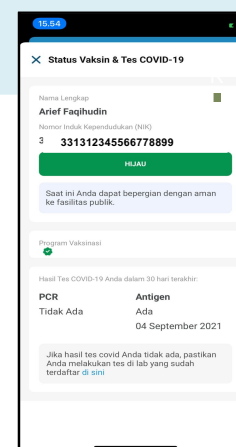

Daftar & Lengkapi AKUN

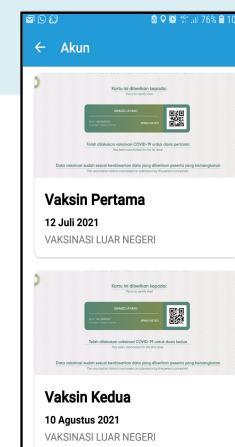

Claim Kartu VNI

Alur WNA untuk mendapatkan Kartu Verifikasi VNI

Jalur Kedutaan melalui Kedutaan dan Kemlu

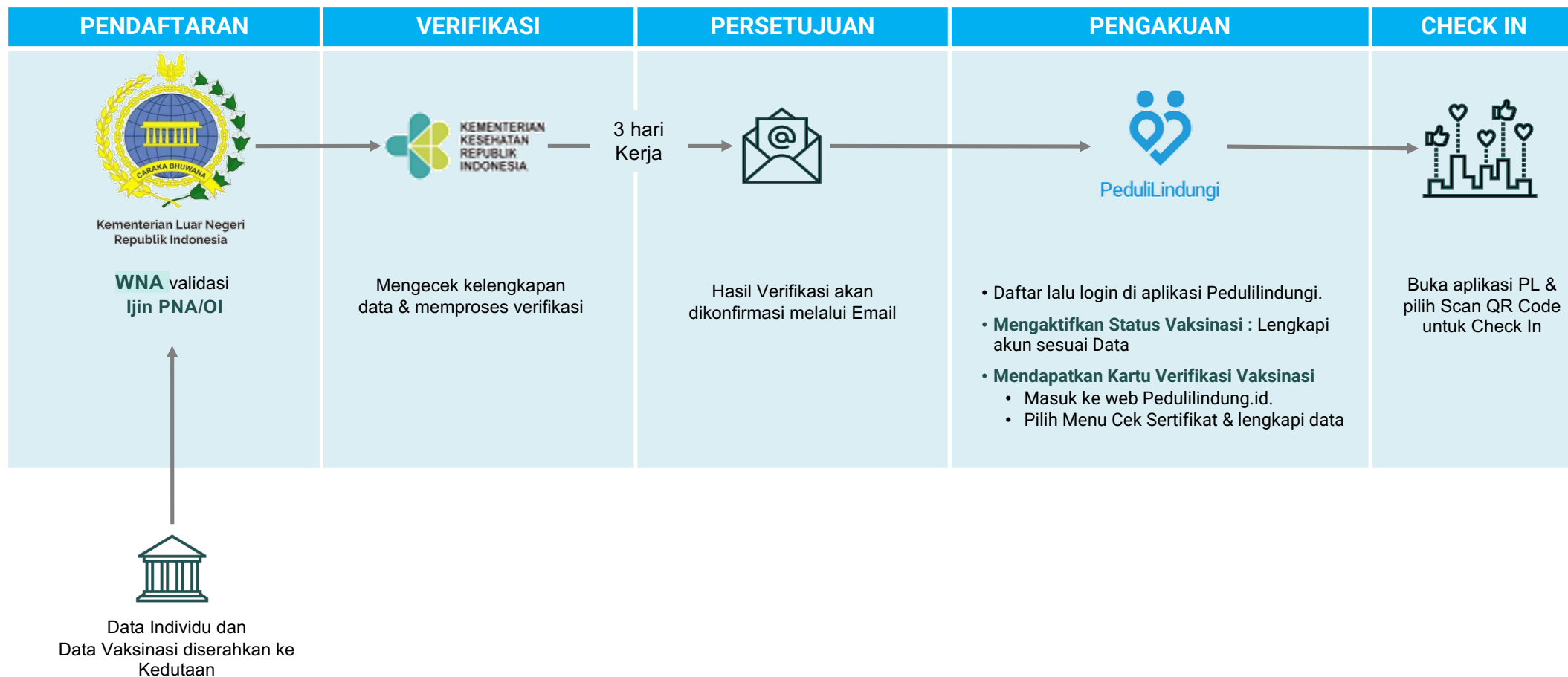

Kartu Verifikasi Vaksinasi Non Indonesia (VNI)

Ditujukan sebagai **pengakuan** telah melakukan vaksinasi COVID-19

Hanya berlaku di Indonesia menggunakan Aplikasi Pedulilindungi dan bukan merupakan sertifikat Vaksinasi

Warna, Layout, dan visual
dibedakan dari
Sertifikat Vaksinasi NKRI

Data Personal hanya
berisi Nama, No Paspor
atau NIK



Hanya berupa informasi Dosis 1
atau Dosis 2 tanpa info Jenis,
Batch.

Deklarasi bahwa data yang
disubmit benar sesuai input
peserta



Laporan Vaksinasi Non-Indonesia

Jumlah yang "Request" dan "Approved" per 24 September 2021 pk. 18.00

REQUEST	WNI	WNA
26.747	20.835	5.912
5.905 Approved	5.905 Approved	0 Approved
3.330 Rejected	3.330 Rejected	0 Rejected
17.512 Open	11.600 Open	5.912 Open

Menunggu jadwal dari Kemlu
untuk jadwal sosialisasi
dengan Kedutaan

Alasan "Rejected":

- KTP tidak ada
- Salah NIK
- Bukan WNI
- Kartu Vaksin tidak ada/File error
- Info Dosis tidak lengkap
- Salah Jenis Vaksin
- Salah input tanggal
- Data sudah ada di PL



4

Kesimpulan

Kesimpulan

1. Pengembangan fitur-fitur pada aplikasi PeduliLindungi sangat dipengaruhi oleh kondisi aktual penyebaran Covid-19 dan juga program Pemerintah untuk percepatan pemulihan ekonomi nasional.
2. Sistem PeduliLindungi dan Satu Data Vaksinasi Covid-19 saling terintegrasi dengan sistem National All Record. Pemanfaatan PeduliLindungi diarahkan untuk mengawal program Pemerintah dengan memperhatikan prioritas saat ini dan program strategis nasional jangka menengah dan panjang.
3. PeduliLindungi dirancang dapat terintegrasi dengan multi-sistem, sehingga diharapkan dapat melayani masyarakat pada setiap aktifitas ketika harus hidup berdampingan dengan Covid-19.



Terima Kasih